

平成14年4月7日

関係各位

長崎女子高校バスケットボール部
監督 山崎 純男

平成14年度 県下高等学校春季選手権大会参加について (案内)

1 場 所 佐世保市 西海学園高校体育館他

2 期 間 4月20日(土) - 22日(月)

3 組合せ 別記

4 参加者	監督	山崎 純男 (B・J)	1年所属	168cm	長崎大学 (長崎市)
	マネージャー	初田 亜沙美 (マム)	2年3組	168cm	丸尾中学校 (長崎市)
	選手4	進藤 颯 (シャイ)	3年2組	158cm	愛野中学校 (南高来)
	" 5	和田 綾子 (アップ)	3年7組	166cm	愛宕中学校 (佐世保)
	" 6	谷川 雅 (バル)	2年4組	164cm	深江中学校 (南高来) スタメン
	" 7	林田 明佳 (アル)	2年7組	174cm	桜が原中学校 (大村市)
	" 8	立川 美礼 (マナ)	2年7組	179cm	北諫早中学校 (諫早市)
	" 9	二宮 可南子 (ツジ)	2年7組	162cm	甲西中学校 (山梨県)
	" 10	清水 さつき (ピイ)	2年6組	178cm	吾妻中学校 (南高来) スタメン
	" 11	成井 可奈 (セブ)	2年3組	164cm	御所ヶ丘中学校 (茨城県)
	" 12	平川 桃子 (アン)	2年5組	161cm	土井首中学校 (長崎市)
	" 13	黒石 純子 (ビュア)	2年3組	170cm	三重中学校 (長崎市)
	" 14	岩永 みゆき (グイ)	1年5組	156cm	深江中学校 (南高来) スタメン
	" 15	岩永 かほり (モン)	1年2組	160cm	深江中学校 (南高来) スタメン
	" 16	金床 菜美 (ベス)	1年7組	166cm	清水中学校 (熊本市) スタメン

5 宿 泊 ホテル東京 佐世保市高砂町 Tn.0956-24-2535 監督090-1876-5918

6 展 望

別紙春季強化事業報告のとおり、3月23日に長崎を発って4月4日に帰ってくるまで12日間連続、練習試合をしてきました。主力メンバーは疲労困憊。ズタズタになって帰ってきました。途中、清水が風邪を引いて休んだり、立川が疲労骨折(前回とは逆の足)になったり、岩永かほりが徳島で捻挫をするなど、いくつかのアクシデントはありましたが、それと引き替えにしてもおつりが来るほどの収穫がありました。収穫というのは、岩永姉妹が充分主力選手として戦えるとわかったことと、金床もやがてその仲間に入るだろうという見通しがあったことです。

それがなぜ重要な意味を持つかというと、岩永姉妹は試合を組み立てる能力があるので谷川が安心して得点を取ることに専念できます。次に、二宮・林田・立川にバスケットを教えるのにゆとりが持てます。そのことを少し説明しましょう。

現段階での3人は本当に強い相手に通用するほどバスケットを理解できていません。だから、地区新人戦から九州春季大会までのスタメン構成でいくと、この3人は試合の中でバスケットを勉強しなければならないし、また試合にも勝たなければならないという二重の負担を負うことになります。人間というのは、厳しい鍛錬を経なければ成長しませんが、常に追い立てられながら勉強や仕事をさせられても成長はしません。この3人から「私のヘマで試合が負けたらどうしよう」という心理的負担を取り除いてやり、少しゆとりを持って試合に出すことができるという意味で岩永姉妹と金床の加入は大きいのです。

清水はチームでもっとも動きが遅い選手です。でもバスケットは他の誰よりも理解しています。ですから、谷川や岩永姉妹を捕まえるのに相手がムキになるとその間隙を縫ってちゃんと自分に見合った仕事をしてくれると私は思っています。そして、チームがそのような安定した状態で二宮・林田・立川を試合に出すことができれば試合を通して彼女たちもまた成長してってくれると思います。これから日が経つてくるとまた修正されるかもしれませんが、とりあえずそのような構想でチーム創りを推し進めていこうと思います。

< 同封文書 > 1: 春季選手権案内B4 2: 名簿と協会スケジュールB4 3: 鶴鳴予定表B4 4: 春季強化事業報告B4
5: 卒業生名簿 (卒業生のみ) B4×3

関係各位

長崎女子高校バスケットボール部
監督 山崎 純 男

平成14年度 県下高校春季選手権大会 結果報告

- 1 場 所 佐世保市 西海学園他
2 期 日 4月20日(土) - 22日(月)
3 試合結果 別記
4 詳 細

#	選手プロフィール Name Yr Ht Home	1st 向陽		2nd 西陵		3rd 大村		4th 長西		Fin 長商		備考 Note					
		Min	Pt	F	Min	Pt	F	Min	Pt	F	Min		Pt	F			
4	進藤 Sr 158南高来愛野											鷲足炎					
5	和田 Sr 166佐世保愛宕	10	2	10	0	0											
6	谷川 Jr 164南高来深江	S 26	30	1	S 20	21	2	S 20	24	0	S 35	28	3	S 27	14	5	
7	林田 Jr 174大村桜が原	S 26	8	0	S 24	21	0	S 39	18	2	S 32	12	1	S 32	14	3	
8	立川 Jr 179諫早北諫早	20	14	2	14	12	0	10	4	1	24	3	2	S 23	16	1	
9	二宮 Jr 162山梨県甲西	10	4	0	19	23	0	33	20	3	28	14	0	S 27	4	2	
10	清水 Jr 178南高来吾妻	S 28	6	0	S 17	10	0	S 14	4	0	S 32	7	2	S 40	5	4	
11	成井 Jr 164茨城御所丘	8	0	0	19	13	1	10	6	0							
12	平川 Jr 160長崎土井首	12	3	2	16	10	1	1	0	0							
13	黒石 Jr 170長崎市三重	10	0	0	14	9	0	1	0	0							
14	岩永 Jr 157南高来深江	S 10	10	0	S 20	10	1	S 37	11	1	S 33	15	2	28	14	1	
15	岩永 Jr 160南高来深江																
16	金床 Fr 166熊本市清水	S 24	12	1	S 27	16	2	S 35	6	0	S 16	0	1	23	2	6	足首捻挫4/1

5 所 感

「もたもたした試合をさせてしまったのは私の責任です」などと優等生の答弁はしません。「全員ぶち殺してしまいたい」と、今でも思っています。その理由は昨年10月から半年もかけて攻撃の仕掛け方(特にゾーンプレスの破り方)を教えてきたのに、長崎商業にゾーンプレスを仕掛けられると、目は泳いでいるし足は震えて浮いてしまっているしで実にぶざまな試合をしてしまったからです。

話しを少し元に戻します。新2年生は清水を除いて谷川・林田・立川・二宮・成井と、よくもまあこんなに揃ったものだというくらい試合の様相がわからない選手が集まりました。わからないという原因はいくつかのタイプに分かれます。谷川と二宮は自分がやろうと思った事以外はまったく見えなくなる視野狭窄型。林田はイメージから取り込むのが苦手な左脳優先型。立川は何か事が起こりそうになると緊張して金縛りになってしまう強迫神経症型。成井は気が付いたら無意識に行動を起こしてしまっている衝動型。

試合の様相といっても、相手の心理を読むとか試合の流れを把握する等の高度な理解力を私は彼女等に要求はしません。もっと単純な局面の移り変わり、言い換えれば、リズム・間(時間の間と距離の間)・はずす・詰める・詰まる等ということばで表現される基本的な動きを少しだけでいいからわかってくればそれでいいのです。それで私は、半年間に渡ってオールコート3対4というゾーンプレス崩し用の練習メニューを毎日毎日教え込んできました。この練習はゾーンプレスをうまく攻められるようになるというだけでなく、攻撃のあらゆる場面に応用できる練習です。即ち、「崩して→ついて→攻める」という攻撃のもっとも基本的なイメージを選手の頭にインプットさせる内容が随所に現れる練習なのです。時には3時間の練習時間をこのメニューだけで使ってしまった日もあります。

半年教え込んで、充分とは言えませんが県内レベルではおたおたすることはないだろうという程度までは到達したと思いき、最近では他のメニューに割く時間も増えてきていました。しかし現状はひどいものでした。この選手たちには半年で理解させるのは無理だということであればまた半年がんばります。それでも足りないというのであれば長崎ゆめ総体までこればかりやります。とことんやります。選手の顔に「もう大丈夫です」という表情が出てくるまで。選手の足が床にしっかり付いてプレイできるようになるまで。

平成14年5月15日

関係各位

長崎女子高校バスケットボール部
監督 山崎 純 男

平成14年度 県下高等学校総合体育大会参加について (案内)

1 場所	長崎市・県立総合体育館他				
2 期間	6月1日(土) - 4日(火)				
3 組合せ	別記				
4 参加者	監督	山崎 純 男 (B・J)	3年所属	168cm	長崎大学 (長崎市)
	コーチ	黒石 純子 (ビュア)	1年4組	170cm	三重中学校 (長崎市)
	マネージャー	初田 亜沙美 (マム)	2年3組	168cm	丸尾中学校 (長崎市)
	" 4	進藤 輝 (シャイ)	3年2組	158cm	愛野中学校 (南高来)
	" 5	和田 綾子 (アップ)	3年7組	166cm	愛宕中学校 (佐世保)
	" 6	谷川 雅 (バル)	2年4組	164cm	深江中学校 (南高来) スタメン
	" 7	林田 明佳 (アル)	2年7組	174cm	桜が原中学校 (大村市) スタメン?
	" 8	立川 美礼 (マナ)	2年7組	179cm	北諫早中学校 (諫早市) スタメン?
	" 9	二宮 可南子 (フジ)	2年7組	162cm	甲西中学校 (山梨県)
	" 10	清水 さつき (ゼイ)	2年6組	178cm	吾妻中学校 (南高来) スタメン
	" 11	成井 可奈 (セブ)	2年3組	164cm	御所ヶ丘中学校 (茨城県)
	" 12	平川 桃子 (アン)	2年5組	161cm	土井首中学校 (長崎市)
	" 13	岩永 みゆき (ダイ)	1年5組	156cm	深江中学校 (南高来) スタメン
	" 14	岩永 かほり (モン)	1年2組	160cm	深江中学校 (南高来) スタメン
	" 15	金床 菜美 (ベス)	1年7組	166cm	清水中学校 (熊本市) スタメン?

5 展望

4月中旬の県下春季選手権で長崎商業のゾーンプレスにあたふたした後遺症は、4月下旬の福岡佐賀遠征まで引きずっていました。というより、練習をやればやるほど悪くなり、クレインズがはばたく空には果てしなく暗翼が広がっていくという状況でした。そこで私は、4月30日から5月2日までの3日間練習を休み、倉敷遠征のために充電することにしました。

ところが左記に示すとおり倉敷遠征ではいきなり3連敗。しかし私は、初戦の城北戦の後「この遠征では全部負けてもいい。負けやミスを気にせずやれ」と選手たちに言いました。その理由は、予想以上に回復が長引いた岩永かほりの足首捻挫がようやく回復し、まだ踏ん張りは効かないものの試合に出せるようになったことと、春季選手権の報告書で強迫神経症型と評した立川の気持ち、ほんの少しだけプラス方向に向きを変えたのではないかと感じられたからです。

春季選手権でも福岡佐賀遠征でも、勝ってもまったく先が見えない状況にイライラしていた私の中に、倉敷遠征では「駒が揃った」「脚に背を向けるヤツがいなくなった」という安堵感から「さあ、これからだ」という気持ちが湧いてきて、怒りや焦りをまったく感じないで采配をふるうことができました。

倉敷では他校の監督から「先生、今回は静かですね」と言われました。「来年に焦点を置いてるんですか」とも言われました。私の采配ぶりから「どんなことをしてでも勝ちに行く」という気迫が感じられなかったのでしょうか。「岩永姉妹をコートに置いた場合どこを修正しなければならないか」「立川が今のプレイをどんな気持ちでやったか」そんなことばかりが頭の中を占領していたので、「さあ、おまえここをどうやって切り抜ける?」と、アドバイスを送るよりも個人観察優先になってしまいました。勝負を度外視していたわけでは決してありません。

で、観察とイメージングの繰り返しの結果どうなったかという、最終日に「谷川をこんな風に使えばチームの得点力が安定するんだ」というアイデアが湧き、午後の2試合でそれを試して帰ってきました。それをもっとしっかり定着させるべく1分でも時間が惜しいという気持ちで練習に取り組んでいます。日によってできばえがまちまちで、「これで大丈夫」という域にはなかなか達しませんが、総体まではもう少し整えたいと思います。

林田は倉敷遠征ではほとんど使わず今も休ませています。左の腸腰筋(骨盤内体幹筋)を傷めたからです。彼女は追い込まれて過ぎてパニック状態だったのでここで少し休養を与えてもいいと思っています。金床は倉敷遠征でひとりだけ私から徹底的にいじめられました。その結果が総体でどう出るか、これも興味あるところです。

関係各位

長崎女子高校バスケットボール部
監督 山崎 純男

平成14年度 県下高校総合体育大会 結果報告

- 1 場 所 長崎市：県立総合体育館他
2 期 日 6月1日(土) - 4日(火)
3 試合結果 別記
4 詳 細

選手プロフィール	1st : 島商	2nd : 長南	3rd : 諫早	FLG1 : 純心	FLG2 : 長商	FLG3 : 長西	備 考
# Name Yr Ht Homo	Min:Pt:F	Min:Pt:F	Min:Pt:F	Min:Pt:F	Min:Pt:F	Min:Pt:F	Note
4 進藤 Sr158 南高来愛野	: 5: 0:0	:14: 5:2	: 0: 0:0	: 0: 0:0	: 0: 0:0	: 1: 2:0	篤足炎リハビリ
5 和田 Sr166 佐世保愛宕	: 9: 9:0	:14: 7:1	: 0: 0:0	: 0: 0:0	: 0: 0:0	: 1: 0:0	
6 谷川 Jr164 南高来深江	S:24:36:0	S:20:24:0	S:34:39:4	S:33:28:2	S:33:28:4	S:32:21:1	
7 林田 Jr174 大村桜が原	: 6: 3:1	: 3: 4:0	:10: 5:2	:23: 8:3	:14: 6:0	:29:24:4	股関節炎
8 立川 Jr179 諫早北諫早	S:21: 8:1	S:10: 2:3	S: 9: 5:0	: 6: 0:2	:10: 1:0	:17: 4:0	
9 二宮 Jr162 山梨県甲西	:18:14:1	:13: 0:0	:33: 7:0	S:36:10:3	S:24:12:2	S:26:10:1	
10 清水 Jr179 南高来吾妻	S:20:10:0	S:17:12:1	S:31:19:2	S:27: 9:3	S:32:20:3	S:31:14:0	
11 成井 Jr164 茨城御所丘	:13: 5:0	:17: 4:2	: 0: 0:0	: 2: 0:1	: 0: 0:0	: 0: 0:0	
12 平川 Jr160 長崎土井首	:20: 4:2	:20: 6:1	: 3: 0:0	: 8: 5:2	:13: 0:1	: 5: 0:1	
13 岩永 Jr157 南高来深江	S:24: 9:1	S:26:14:3	S:38:16:1	S:40: 7:2	S:38: 3:1	S:32:17:1	
14 岩永 Jr160 南高来深江	S:24: 5:1	S:26:10:2	S:40:11:4	S:25: 4:1	S:36: 8:3	S:24: 5:1	捻挫リハビリ中
15 金床 Fr166 熊本市清水	:16: 8:4	:20:13:1	: 2: 0:0	: 0: 0:0	: 0: 0:0	: 2: 0:0	
左鶴鳴-右相手	○111-47	○101-33	○102-54	●71-85	○78-69	○97-77	

5 所 感

案内文書は5月15日付けでした。その後25と26の2日間福岡と佐賀に遠征しました。九州女子に2敗、佐賀清和に1勝1敗でした。案内文書で「倉敷遠征の最終日に”谷川をこんな風に使えばチームの得点力が安定するんだ”というアイデアが湧いた」と書きましたが、それは谷川のインサイドプレイを組織プレイの中に織り込むというアイデアでした。しかし、この遠征では谷川も周囲の選手たちも、谷川のインサイドばかりにこだわりすぎてダメだったので、アウトサイドとインサイドの組み合わせ方を繰り返し教えて本大会に望みました。

それと並行してこの1ヶ月間、マンツーマンディフェンスの練習にも時間を割きました。しかし、それは総体に潜む魔物に翻弄されて勝形もなく消え去り、これを拠り所に…というものが何もないまま決勝リーグの采配をふるわなければならなくなりました。特に純心戦の後半は制御不能となり、手の施しようがありませんでした。

昭和60年8月12日。羽田発大阪行きのジャンボ機が群馬県多野郡上野村の御巢鷹(おすたか)山に墜落し、乗員乗客520人が亡くなりました。垂直尾翼の一部を破損して旋回や蛇行を繰り返しながら、長い時間大空をさまよった挙げ句の墜落でした。機長はおそらく、操縦不能になった飛行機をなんとか海か平らな陸地へ不時着させられないものかと思い、墜落間際まであらゆる手段を試みたと思います。それでもどうにもならなかった。なすすべなく最後の瞬間を迎えなければならなかった機長の気持ちは「無念」だったでしょう。私も「無念」でした。でも私は死んではいません。生き残っています。今日からまた国体と選抜に向けての子育てを始めます。

追伸

長崎ゆめ総体以後の私の去就のことで噂が飛び交っているようですから真実を申し上げます。長崎ゆめ総体以後も私の指導責任の下に全国上位を狙ったチーム創りは継続します。ですから、私の責任の下にこれからも選手募集活動は続けていきます。

現2年生にはシューティングフォワードが、現1年生には優秀なガード陣がいますので次の代で強力フォワードとビッグセンターを獲得して全国上位を狙いたいと思います。そのため、8月上旬にビッグセンター捜しにアメリカに飛びます。「定年後はアメリカに移住する」とか、「定年後はムツゴロウさんの弟子になる」とか、冗談半分本音半分で言っていた時期もありましたが、命が尽きるまでクレインズのコーチを続けるというのが最終結論です。今後変更はありません。

平成14年度 第54回長崎県高等学校総合体育大会バスケットボール競技 結果報告 1

期 日：平成14年6月1日(土)～6月4日(火)

会 場：長崎県立総合体育館(アリーナかぶとがに)他

男子の部(1回戦～準々決勝)

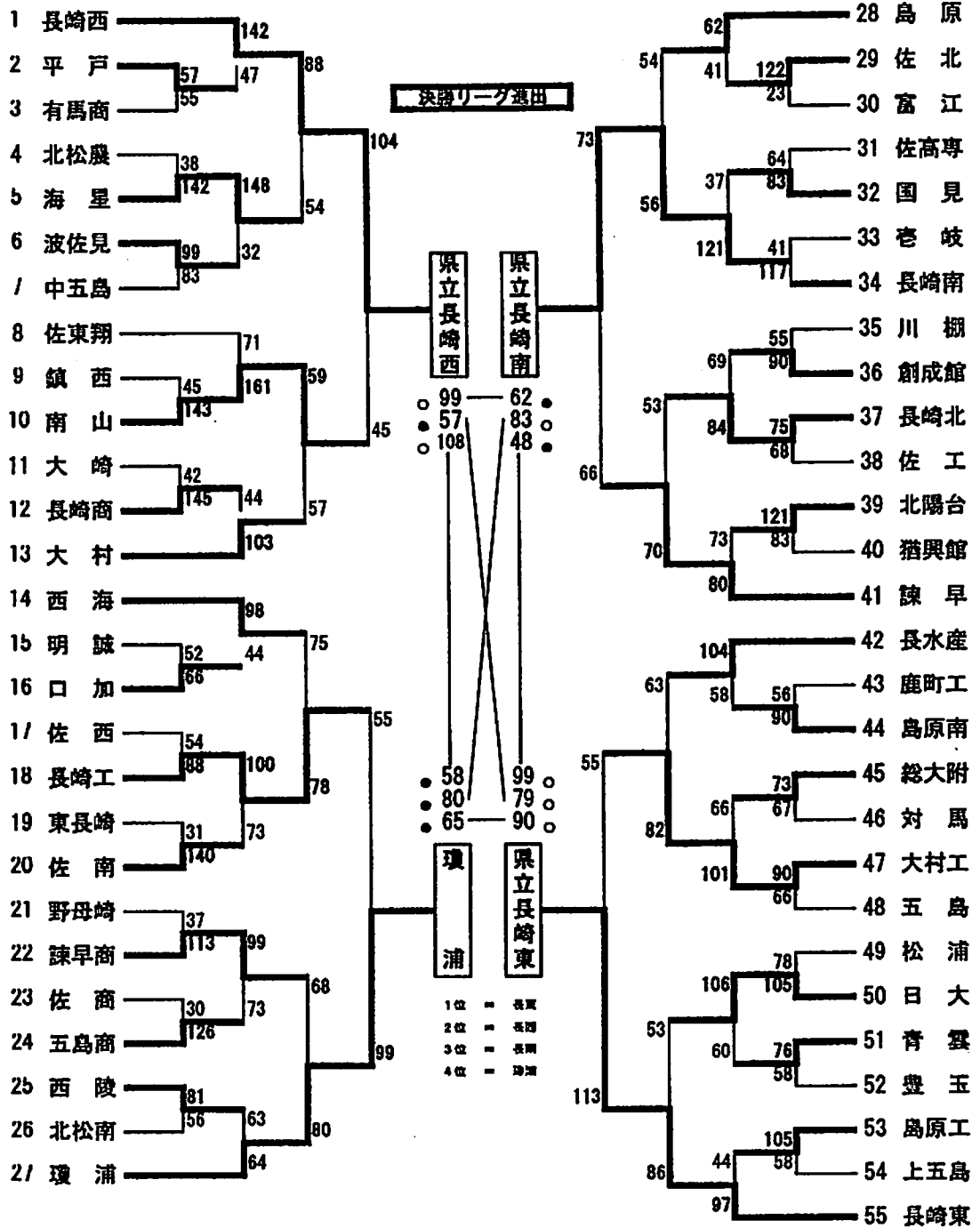

平成14年度 第54回長崎県高等学校総合体育大会バスケットボール競技 結果報告2

期日：平成14年6月1日(土)～6月4日(火)

会場：長崎県立総合体育館(アリーナかぶとがに)他

女子の部(1回戦～準々決勝)

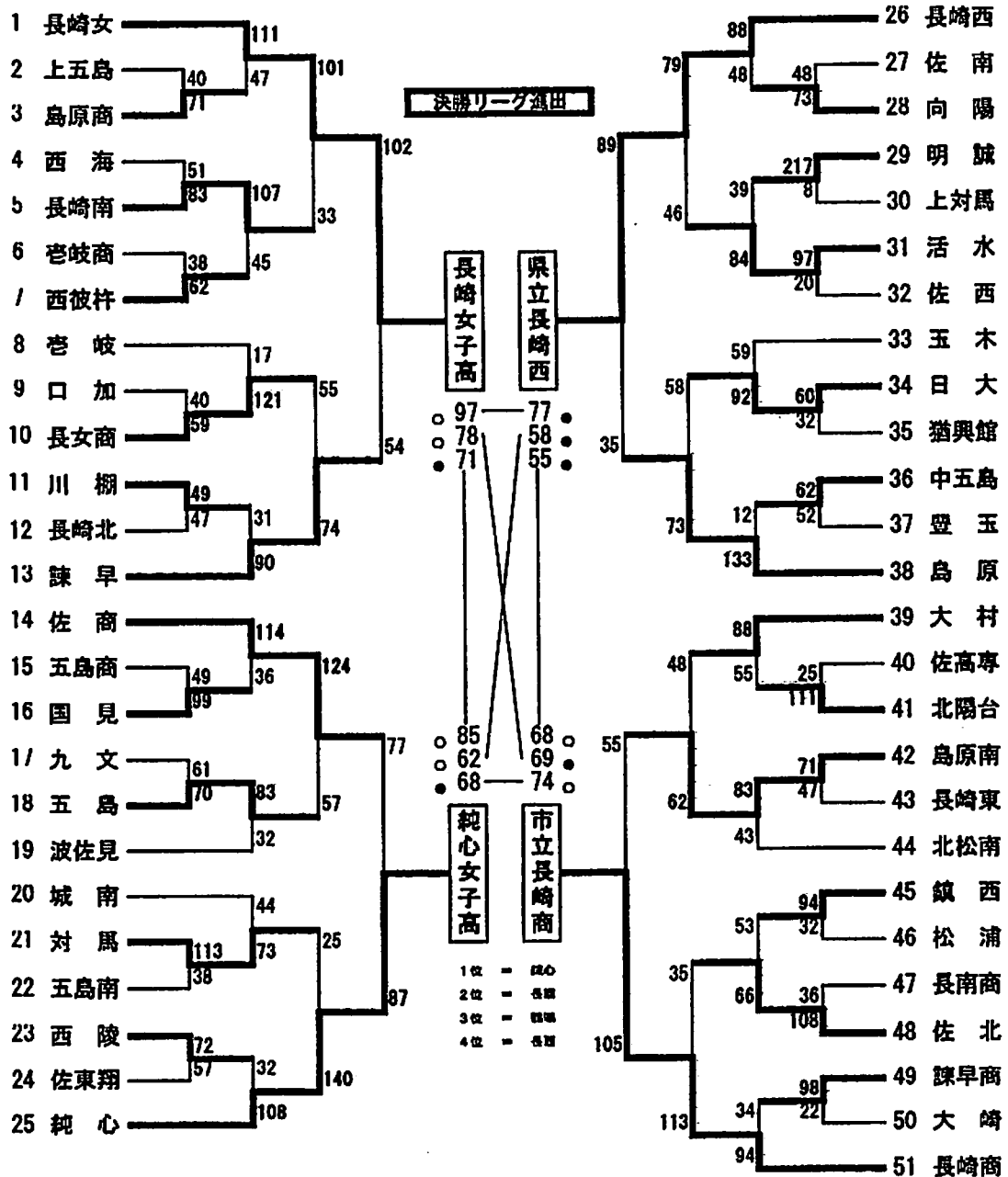

14年度 県下高校総合体育大会

'02 June.03 Final League1

CRANES		71	(42 + 29 : 34 + 51)													85	Junshin		Excel						
CRANES	NAME	YR	HT	PTS	FOUL	TIME	2PA	2PM	2AVG	3PA	3PM	3AVG	FTA	FTB	FTM	FAVG	OREB	DREB	STL	TO	BS	ASS			
st H A L F	4	進藤	Sr	158	0	0	0	0	0	*	0	0	*	0	0	0	*	0	0	0	0	0	0		
	5	和田	Sr	166	0	0	0	0	0	*	0	0	*	0	0	0	*	0	0	0	0	0	0		
	⑥	谷川	Jr	164	11	0	15	11	3	27%	8	1	13%	4	0	2	33%	5	3	0	0	2	2	1	
	7	林田	Jr	174	8	2	9	1	1	100%	2	2	100%	0	0	0	*	1	0	0	0	0	0	0	
	8	立川	Jr	179	0	1	2	0	0	*	0	0	*	0	0	0	*	1	1	0	0	0	0	0	
	⑨	二宮	Jr	162	8	0	17	4	3	75%	4	0	0%	2	0	2	50%	2	3	1	0	0	0	0	
	⑩	清水	Jr	179	3	3	15	2	1	50%	0	0	*	2	0	1	33%	2	3	0	0	0	2	0	
	11	成井	Jr	164	0	0	2	0	0	*	0	0	*	0	0	0	*	0	0	0	0	0	0	0	
	12	平川	Jr	160	5	2	6	2	1	50%	1	1	100%	0	0	0	*	0	2	0	0	0	0	0	
	⑬	岩永み	Fr	157	3	1	20	3	0	0%	1	1	100%	0	0	0	*	1	6	0	0	0	0	0	
	⑭	岩永か	Fr	160	4	1	14	2	2	100%	0	0	*	0	0	0	*	1	1	0	0	0	0	0	
	15	金床	Fr	166	0	0	0	0	0	*	0	0	*	0	0	0	*	0	0	0	0	0	0	0	
	2 nd H A L F	4	進藤	Sr	158	0	0	0	0	0	*	0	0	*	0	0	0	*	0	0	0	0	0	0	0
		5	和田	Sr	166	0	0	0	0	0	*	0	0	*	0	0	0	*	0	0	0	0	0	0	0
		⑥	谷川	Jr	164	17	2	18	8	4	50%	12	3	25%	0	0	0	*	0	2	0	0	0	0	0
7		林田	Jr	174	0	1	14	0	0	*	0	0	*	0	0	0	*	1	4	0	0	0	0	1	
8		立川	Jr	179	0	1	4	1	0	0%	0	0	*	0	0	0	*	1	1	0	0	0	1	0	
⑨		二宮	Jr	162	2	3	19	2	1	50%	3	0	0%	0	0	0	*	2	5	0	1	0	0	1	
⑩		清水	Jr	179	6	0	12	5	3	60%	0	0	*	0	0	0	*	2	0	0	0	0	0	0	
11		成井	Jr	164	0	1	0	0	0	*	0	0	*	0	0	0	*	0	0	0	0	0	0	0	
12		平川	Jr	160	0	0	2	0	0	*	0	0	*	0	0	0	*	0	1	0	0	0	0	0	
⑬		岩永み	Fr	157	4	1	20	3	1	33%	3	0	0%	2	0	2	50%	3	0	0	1	0	0	0	
⑭		岩永か	Fr	160	0	0	11	1	0	0%	4	0	0%	2	1	0	0%	0	0	0	1	0	0	0	
15		金床	Fr	166	0	0	0	0	0	*	0	0	*	0	0	0	*	0	0	0	0	0	0	0	
S U M		1ST HALF DATA			42	10	100	25	11	44%	16	5	31%	8	0	5	63%	13	19	1	2	4	1	1	
		2ND HALF DATA			29	9	100	20	9	45%	22	3	14%	4	1	2	40%	11	15	0	3	1	2	2	
		TOTAL			71	19	200	45	20	44%	38	8	21%	12	1	7	54%	24	34	1	5	5	3	3	
	OTHERS 1ST			POSS	48		PPP	0.88			TRO	0	TRD	0	FTR	1	50%	73%	2%	4%	11%				
	OTHERS 2ND			POSS	48		PPP	0.60			TRO	2	TRD	2	FTR	1	35%	63%	0%	6%	2%				
OTHERS TOTAL			POSS	96		PPP	0.74			TRO	0	TRD	2	FTR	2	42%	68%	1%	5%	6%					
Junshin																									
st H A L F	④	山下	Sr	154	5	1	15	3	1	33%	1	1	100%	0	0	0	*	0	2	0	0	0	1		
	⑤	木村	Sr	170	1	1	16	6	0	0%	0	0	*	2	0	1	33%	2	3	0	1	0	0		
	6	川嶋	Sr	157	2	2	14	2	1	50%	2	0	0%	0	0	0	*	0	0	0	0	0	1		
	⑦	宮本	Sr	162	8	0	15	6	3	50%	2	0	0%	2	0	2	50%	0	1	0	0	0	0	1	
	⑧	関田	Sr	165	2	0	16	6	1	17%	2	0	0%	0	0	0	*	2	3	0	0	0	0	0	
	9	山崎	Sr	170	1	0	4	0	0	*	0	0	*	2	0	1	33%	0	1	1	1	0	0	0	
	12	山村	Jr	164	3	0	7	0	0	*	2	1	50%	0	0	0	*	1	0	0	0	0	0	0	
	⑬	出岐	Fr	168	12	1	13	2	2	100%	2	2	100%	2	0	2	50%	1	0	0	0	0	0	0	
	2 nd H A L F	④	山下	Sr	154	11	1	20	1	0	0%	3	3	100%	4	0	2	33%	1	2	0	0	0	0	0
		⑤	木村	Sr	170	12	0	20	8	6	75%	1	0	0%	0	0	0	*	1	2	0	0	1	1	1
		6	川嶋	Sr	157	3	1	6	1	1	100%	0	0	*	0	1	1	50%	0	0	0	0	0	0	0
		⑦	宮本	Sr	162	0	0	9	2	0	0%	3	0	0%	0	0	0	*	0	0	0	0	0	0	0
		⑧	関田	Sr	165	2	2	14	2	1	50%	0	0	*	0	0	0	*	0	4	0	1	0	2	2
		9	山崎	Sr	170	0	0	0	0	0	*	0	0	*	0	0	0	*	0	0	0	0	0	0	0
		12	山村	Jr	164	8	1	11	1	0	0%	5	2	40%	2	0	2	50%	0	0	0	0	0	0	1
⑬		出岐	Fr	168	15	0	20	9	5	56%	5	1	20%	2	1	2	40%	0	0	1	0	0	0	0	
S U M		1ST HALF DATA			34	5	100	25	8	32%	11	4	2.5	8	0	6	75%	7	12	1	2	0	3	3	
		2ND HALF DATA			51	5	100	24	13	54%	17	6	35%	8	2	7	70%	2	10	1	1	1	4	4	
		TOTAL			85	10	200	49	21	43%	28	10	36%	16	2	13	72%	9	22	2	3	1	7	7	
		OTHERS 1ST			POSS	43		PPP	0.79			TRO	1	TRD	2	FTR	2	27%	46%	2%	5%	0%			
		OTHERS 2ND			POSS	46		PPP	1.11			TRO	0	TRD	2	FTR	2	8%	32%	2%	2%	2%			
OTHERS TOTAL			POSS	89		PPP	0.96			TRO	1	TRD	4	FTR	4	18%	39%	2%	3%	1%					

*POSS=POSSESSION *OTR=TEAM REB(OFF) *STL=STEAL(WITHOUT OWN MISSED PLAY) *④=STARTER
 *PPP=POINT PER POSS *DTR=TEAM REB(DEF) *TO=TURNOVER(OWN MISSED PLAY, OFFENSIVE FOUL)
 *BS=BLOCKED SHOT *FTR=FREE THROW REB *FTB=BONUS FREE THROW

INDEX NUMBER FOR RADAR GRAPH													#1	2AVG=65%→100, 3AVG=55%→100, FAVG=90%→100			
#	PPP	2AVG	3AVG	FAVG	OREB	DREB	STL	TO	BS	OREB=60%→100, DREB=85%→100, BS=10%→100							
CRANES TOTAL	49	68	38	60	70	80	11	100	65	STL=10%→100 TO=6%→100, 50%→0							
JUNSHIN TOTAL	73	66	65	80	30	45	21	100	12	PPP>1.20→100 PPP<0.3→0							

14年度 県下高校総合体育大会

'02 June.03 Final League2

CRANES 78 (41 + 37 : 47 + 22)

69 Chosho Excel

CRANES	NAME	YR	HT	PTS	FOUL	TIME	2PA	2PM	2AVG	3PA	3PM	3AVG	FTA	FTB	FTM	FAVG	OREB	DREB	STL	TO	BS	ASS		
1st HALF	4	進藤	Sr	158	0	0	0	0	*	0	0	*	0	0	0	*	0	0	0	0	0	0		
	5	和田	Sr	166	0	0	0	0	*	0	0	*	0	0	0	*	0	0	0	0	0	0		
	6	谷川	Jr	164	14	2	18	12	4	33%	7	2	29%	0	0	0	*	0	1	0	2	0	1	
	7	林田	Jr	174	0	0	6	2	0	0%	0	0	*	0	0	0	*	2	0	0	0	0	0	
	8	立川	Jr	179	0	0	0	0	0	*	0	0	*	0	0	0	*	0	0	0	0	0	0	
	9	二宮	Jr	162	9	2	15	6	4	67%	0	0	*	0	1	1	50%	1	1	2	1	0	1	
	10	清水	Jr	179	11	2	13	5	5	100%	0	0	*	2	0	1	33%	4	2	1	0	1	1	
	11	成井	Jr	164	0	0	0	0	0	*	0	0	*	0	0	0	*	0	0	0	0	0	0	
	12	平川	Jr	160	0	1	10	0	0	*	0	0	*	0	0	0	*	0	0	0	1	0	1	
	13	岩永み	Fr	157	2	0	19	1	1	100%	1	0	0%	0	0	0	*	0	1	0	1	0	1	
	14	岩永か	Fr	160	5	1	19	3	2	67%	1	0	0%	0	1	1	50%	1	2	0	1	0	0	
	15	金床	Fr	166	0	0	0	0	0	*	0	0	*	0	0	0	*	0	0	0	0	0	0	
	2nd HALF	4	進藤	Sr	158	0	0	0	0	*	0	0	*	0	0	0	*	0	0	0	0	0	0	
		5	和田	Sr	166	0	0	0	0	*	0	0	*	0	0	0	*	0	0	0	0	0	0	
		6	谷川	Jr	164	14	2	15	11	7	64%	4	0	0%	0	0	0	*	0	0	1	1	0	1
7		林田	Jr	174	6	0	8	1	0	0%	3	2	67%	0	0	0	*	0	3	0	1	0	0	
8		立川	Jr	179	1	0	10	0	0	*	0	0	*	2	0	1	33%	2	1	0	2	0	0	
9		二宮	Jr	162	3	0	9	5	1	20%	1	0	0%	4	0	1	20%	2	1	0	0	0	0	
10		清水	Jr	179	9	1	19	1	1	100%	0	0	*	8	0	7	47%	3	4	0	0	1	0	
11		成井	Jr	164	0	0	0	0	0	*	0	0	*	0	0	0	*	0	0	0	0	0	0	
12		平川	Jr	160	0	0	3	0	0	*	0	0	*	0	0	0	*	0	0	0	0	0	0	
13		岩永み	Fr	157	1	1	19	0	0	*	1	0	0%	2	0	1	33%	2	0	1	0	0	1	
14		岩永か	Fr	160	3	2	17	1	0	0%	1	1	100%	0	0	0	*	0	1	0	2	1	1	
15		金床	Fr	166	0	0	0	0	0	*	0	0	*	0	0	0	*	0	0	0	0	0	0	
SUM		1ST HALF DATA			41	8	100	29	16	55%	9	2	22%	2	2	3	75%	8	7	3	6	1	5	
		2ND HALF DATA			37	6	100	19	9	47%	10	3	30%	16	0	10	63%	10	11	2	6	2	3	
		TOTAL			78	14	200	48	25	52%	19	5	26%	18	2	13	65%	18	18	5	12	3	8	
	OTHERS 1ST			POSS	49		PPP	0.84			TRO	0	TRD	0	FTR	1	38%	28%	6%	12%	2%			
	OTHERS 2ND			POSS	44		PPP	0.84			TRO	1	TRD	1	FTR	3	50%	37%	5%	14%	6%			
OTHERS TOTAL			POSS	93		PPP	0.84			TRO	0	TRD	1	FTR	4	44%	33%	5%	13%	4%				
Choshd																								
1st HALF	4	樽木	Sr	157	4	2	18	4	2	50%	4	0	0%	2	0	0	0%	0	0	1	1	0	1	
	5	鬼丸	Sr	160	15	1	17	7	5	71%	3	1	33%	2	1	2	40%	0	0	0	0	0	0	
	6	山口	Sr	165	13	1	16	7	4	57%	2	1	50%	2	1	2	40%	2	7	2	0	1	0	
	7	酒井	Jr	170	9	0	19	8	4	50%	0	0	*	0	1	1	50%	5	0	1	1	0	1	
	8	川口	Jr	167	2	0	5	1	1	100%	0	0	*	0	0	0	*	1	0	0	0	0	0	
	9	飯田	Jr	165	0	0	4	0	0	*	0	0	*	0	0	0	*	0	0	0	0	0	1	
	10	鮎川	Jr	164	4	1	18	4	2	50%	2	0	0%	0	0	0	*	2	0	0	1	0	0	
	11	堀	Jr	160	0	2	2	0	0	*	0	0	*	0	0	0	*	0	0	0	0	0	0	
	15	前田	Jr	156	0	0	1	0	0	*	0	0	*	0	0	0	*	0	0	0	0	0	0	
	2nd HALF	4	樽木	Sr	157	9	3	17	5	3	60%	8	1	13%	0	1	0	0%	0	0	0	1	0	2
		5	鬼丸	Sr	160	1	2	19	2	0	0%	5	0	0%	2	0	1	33%	0	1	1	1	0	1
		6	山口	Sr	165	1	3	8	4	0	0%	0	0	*	2	0	1	33%	1	1	0	0	0	0
7		酒井	Jr	170	0	1	20	3	0	0%	0	0	*	0	0	0	*	0	3	0	1	0	0	
8		川口	Jr	167	0	0	13	1	0	0%	0	0	*	0	0	0	*	0	0	0	0	0	1	
9		飯田	Jr	165	0	0	0	0	0	*	0	0	*	0	0	0	*	0	0	0	1	0	0	
10		鮎川	Jr	164	2	0	12	2	1	50%	1	0	0%	0	0	0	*	1	0	0	0	0	1	
11		堀	Jr	160	9	0	10	0	0	*	5	3	0%	0	0	0	*	0	0	0	0	0	0	
12		野中	Jr	160	0	0	1	0	0	*	0	0	*	0	0	0	*	0	0	0	0	0	0	
SUM		1ST HALF DATA			47	7	100	31	18	58%	11	2	0.83	6	3	5	56%	11	8	4	3	1	3	
		2ND HALF DATA			22	9	100	17	4	24%	19	4	21%	4	1	2	40%	4	5	1	4	0	5	
		TOTAL			69	16	200	48	22	46%	30	6	20%	10	4	7	50%	15	13	5	7	1	8	
	OTHERS 1ST			POSS	51		PPP	0.92			TRO	1	TRD	1	FTR	3	44%	38%	8%	6%	3%			
	OTHERS 2ND			POSS	44		PPP	0.50			TRO	2	TRD	0	FTR	2	13%	25%	2%	9%	0%			
OTHERS TOTAL			POSS	95		PPP	0.73			TRO	3	TRD	1	FTR	5	27%	32%	5%	7%	1%				

*POSS=POSSESSION *OTR=TEAM REB(OFF) *STL=STEAL(WITHOUT OWN MISSED PLAY) *④=STARTER
 *PPP=POINT PER POSS *DTR=TEAM REB(DEF) *TO=TURNOVER(OWN MISSED PLAY, OFFENSIVE FOUL)
 *BS=BLOCKED SHOT *FTR=FREE THROW REB *FTB=BONUS FREE THROW

INDEX NUMBER FOR RADAR GRAPH										#1	2AVG=65%→100, 3AVG=55%→100, FAVG=90%→100				
#	PPP	2AVG	3AVG	FAVG	OREB	DREB	STL	TO	BS	OREB=60%→100, DREB=85%→100, BS=10%→100					
CRANES TOTAL	60	80	48	72	73	39	53	84	38	STL=10%→100 TO=6%→100, 50%→0					
CHOSHO TOTAL	47	71	36	56	45	37	54	97	15	PPP>1.20→100 PPP<0.3→0					

02 県下高校総体 3回戦 長崎南高校戦 得点推移

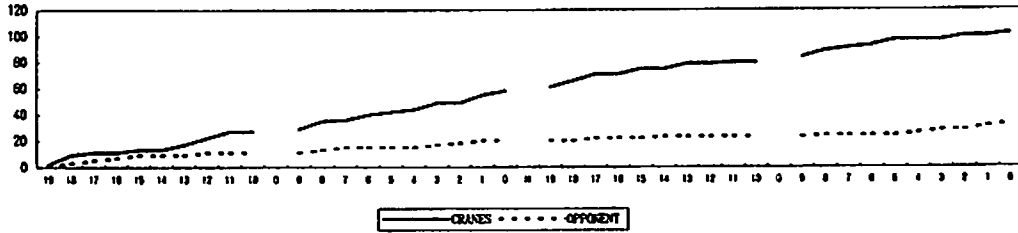

02 県下高校総体 4回戦 諫早高校戦 得点推移

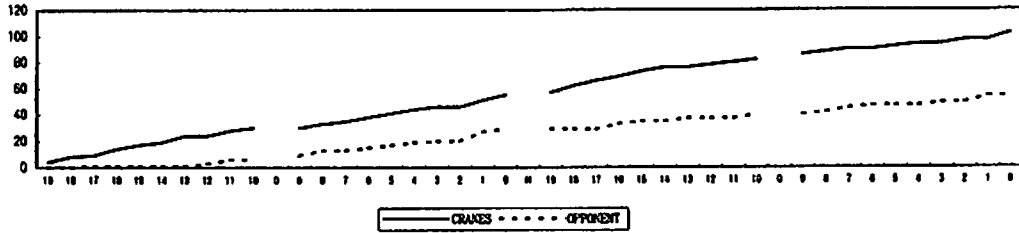

02 県下高校総体 決勝リーグ1 純心戦 得点推移

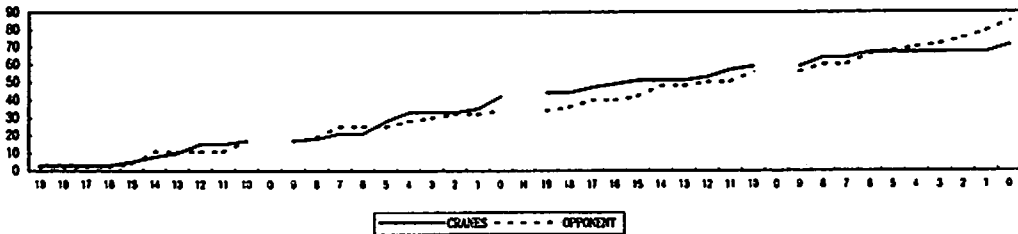

02 県下高校総体 決勝リーグ2 長崎商業戦 得点推移

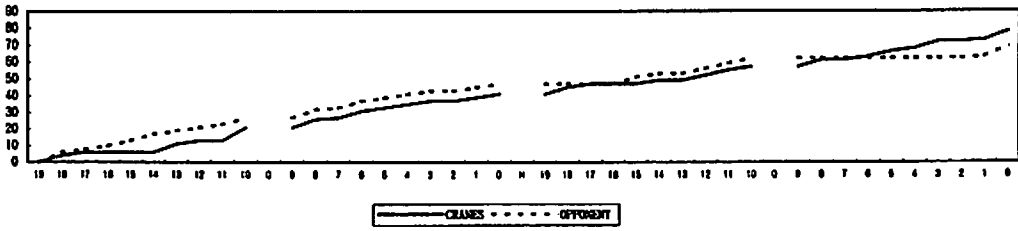

02 県下高校総体 決勝リーグ3 長崎西戦 得点推移

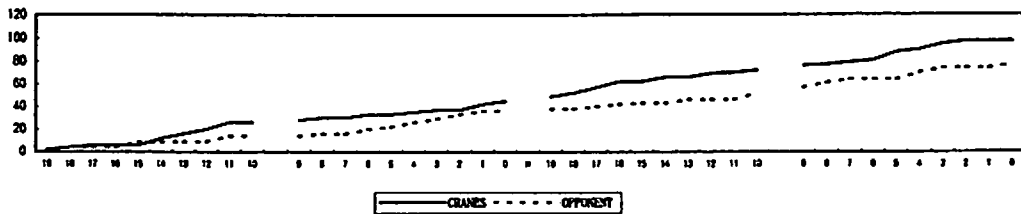

平成13年8月25日

関係各位

長崎少年女子バスケットボール
監督 山崎 純 男

平成14年度国民体育大会
第22回九州ブロック大会参加について(案内)

- 1 場 所 川内市 川内市総合運動公園体育館(サンアリーナせんだい)
- 2 期 間 8月30日(金) - 9月1日(日)
- 3 組合せ 別記
- 4 参加者 監督 山崎 純 男 長崎女子高校所属 長崎 大学
コーチ 汐 碓 淳 一 県立北松南高所属 福岡教育大学
マネージャー 初 田 亜沙美 長崎女子高校2年 丸尾中学校
選手4 山 下 麻 矢 純心女子高校3年 154cm 純心中学校
5 関 田 万木子 純心女子高校3年 165cm 岩屋中学校
6 木 村 香 織 純心女子高校3年 170cm 梅香崎中学校
7 樗 木 夕 美 長崎商業高校3年 153cm 岩屋中学校
8 鬼 丸 幸 子 長崎商業高校3年 159cm 岩屋中学校
9 山 口 くるみ 長崎商業高校3年 165cm 西海南中学校
10 二 宮 可南子 長崎女子高校2年 162cm 甲西中学校
11 林 田 明 佳 長崎女子高校2年 174cm 桜が原中学校
12 立 川 美 礼 長崎女子高校2年 179cm 北隼早中学校
13 清 水 さつき 長崎女子高校2年 179cm 吾妻中学校
14 出 岐 葵 純心女子高校1年 168cm 純心中学校
15 岩 永 みゆき 長崎女子高校1年 157cm 深江中学校
- 1 諸日程 監督会議 23日(金) 14:00 県立総合体育館 山崎
長崎出発 30日(金) 07:30 若竹寮→宝町→純心前→昭和町→嬉野インター→川内
川内到着 30日(金) 12:00
現地練習 30日(金) 14:00:サンアリーナせんだい
代表者会議 30日(金) 17:00 太陽パレス TEL0996-20-2111 汐碓・初田
開始式 31日(土) 08:50 川内市総合運動公園体育館(サンアリーナせんだい)
- 6 宿 泊 割烹旅館安藤 川内市西向田町10-23 TEL0996-23-3000 監督090-1876-5918 汐碓090-4995-0445
- 7 展 望

昨年の九州国体は、6月の九州総体で優勝した中村学園(福岡)と準優勝の鶴鳴学園(長崎)がシードされ、両者ともそれぞれのブロックで優勝して本国体出場を果たしました。九州総体では準優勝だった長崎は九州国体決勝戦では福岡を破ったので第1代表となり、本国体は第2シードとなり本国体3位。熊本国府はインターハイ準優勝ながら九州国体予選リーグで福岡に破れて本国体の出場は果たせませんでした。本当に高校生のスポーツ大会は残酷です。

さて、今年は純心が九州総体で4位だったので長崎は第4シード。福岡のパートです。九州総体終了時点で九州国体は福岡のブロックとわかっていたので福岡対策ばかりを練習してきました。福岡対策というのは中村学園の長身者ディフェンス対策です。7月20-24の山口遠征に福岡チームも参加したので、手の内をすべて見せることなく少しずつ試しながら4試合してきました。結果は1勝3敗でしたが、手応えは感じました。主体となる中村学園はご存知のようにインターハイ準優勝のチームですが、相手がベストメンバーであっても部分的に或いはある時間帯はこちらが主導権を取ってプレイする場面が必ずありますので臆せず戦いを挑みます。

メンバー表を見ておわかりのようにポイントゲッターの谷川が消えて二宮に替わっています。谷川は7月初めに風邪がもとで髄膜炎になり、入院治療後リハビリを続けていましたが回復が遅れ、やむなく代役二宮にバトンタッチせざるを得なくなりました。髄膜炎とわかった時点から回復した場合と回復しなかった場合の二本立てで練習は進めてきましたので、代役の二宮も心身ともに充分の準備はできています。

<20日以降の練習=23日9:00~ 24日9:00~成年女子と試合 27日13:30~ 29日9:00~>

関係各位

長崎少年女子バスケットチーム
監督 山崎純男

平成14年度国民体育大会 第22回九州ブロック大会結果報告

- 1 場 所 鹿兒島県川内市：サンアリーナせんだい
- 2 期 日 8月30日(金) - 9月1日(日)
- 3 試合結果 別記
- 4 詳 細

選手プロフィール	1st : 佐賀	2nd : 沖縄	3rd : 福岡	Fin :				備考
# Name Yr Ht Home	Min:Pt:F	Min:Pt:F	Min:Pt:F	Min:Pt:F	Min:Pt:F	Min:Pt:F	Min:Pt:F	Note
4 山下 154 純心女子3年	S:28:6:0	:12:0:0	:16:0:2					
5 関田 165 純心女子3年	S:24:7:2	:13:2:1	:16:0:0					
6 木村 171 純心女子3年	S:33:17:0	:25:2:2	S:28:3:0					
7 樽木 163 長崎商業3年	:3:0:1	S:23:7:3	:10:8:1					
8 鬼丸 169 長崎商業3年	:2:0:0	S:24:7:2	:7:4:0					
9 山口 165 長崎商業3年	:9:1:3	S:26:18:2	:13:4:0					
10 二宮 162 長崎女子2年	:10:2:1	:5:2:0	S:16:3:0					
11 林田 174 長崎女子2年	:28:12:3	S:19:14:2	S:28:15:0					
12 立川 179 長崎女子2年	S:25:2:0	S:18:5:0	S:24:0:5					
13 清水 179 長崎女子2年	:5:2:0	:0:0:0	:0:0:0					膝内障
14 出岐 168 純心女子1年	S:24:14:1	:33:10:1	:28:18:3					
15 岩永カ167 長崎女子1年	:9:3:1	:3:0:0	S:16:4:2					
左長崎-右相手	○66-64	●71-75	●59-90					

5 所 感

- (1989) 元年 北海道(鶴鳴+補強) 順位なし
- (1990) 2年 福岡(鶴鳴+補強) 順位なし
- (1991) 3年 石川(鶴鳴+補強) 第3位
- (1992) 4年 山形(純心+補強) 第5位
- (1993) 5年 徳島(純心+補強) 順位なし
- (1994) 6年 愛知(純心+補強) 第3位
- (1995) 7年 福岡(鶴鳴+補強) 準優勝
- (1996) 8年 広島(鶴鳴+補強) 第3位
- (1997) 9年 大阪(鶴鳴+補強) 出場権取れず
- (1998) 10年 岩手(純心+補強) 出場権取れず
- (1999) 11年 熊本(純心+鶴鳴) 順位なし
- (2000) 12年 富山(鶴鳴+補強) 準優勝
- (2001) 13年 宮城(鶴鳴+補強) 第3位
- (2002) 14年 高知(純商鶴合同) 出場権取れず

平成になってから少年女子が本国体に出場できなかったのはわずか2回だけ。しかも出場権を得て本国体に出場した11回のうち順位なしはわずか4回だけ。そんな輝かしい少年女子バスケットチームの実績に3回目の「出場権取れず」の刻印を刻むことになりました。断腸の思いです。

指導者として駆け出しの頃は国体は邪魔で仕方がない存でした。インターハイや選抜大会のタイトルを狙って活動しているのに、国体の強化事業が間に入ってくるのはチーム強化を足踏みさせる以外の何物でもないとか考えられなかったからです。エゴのかたまりでした。

ところが歳月を重ね、物事が客観的に見えるようになると国体の重要性が本当にわかるようになりました。インターハイや選抜大会は身内だけの喜びです。しかし、国体は多くの人々の様々な思いが込められた大会で、本物の「和」を必要とする大会なのです。そういうことがわかるようになってからは、「鶴鳴がどんなに強くても単独チームで国体には出場しない。必ず他のチームからも補強を入れる」という考えを貫いてきました。今年は特に、鶴鳴が下級生主体のチームで未熟さがチラチラ露出するために純心長商鶴鳴の3者合同の選抜メンバーでチームを組ませていただきました。練習や遠征も例年になく回数を増やし、万全の準備をして九州国体に臨みました。が、直前になって主砲谷川の病欠欠場に始まり、センター清水の古傷の再発(初戦の佐賀戦で膝を打撲して2日目はまったく出られず)というアクシデントがあり、本隊壊滅という状態で戦わなければならなくなりました。準備してきた戦術の大幅変更を余儀なくされ、急場凌ぎの作戦を使わなければならなくなったにもかかわらず、私の意図をよく汲み取って、持てる力を精一杯発揮してくれた純心と長崎商業の選手たちには本当に感謝します。

「無念!」です。本当に無念ですが、こんな試練は何度も味わいました。へこたれずにがんばります。

バスケットボール競技組合せ

■ 8月31日(土)・9月1日(日)

予選リーグ

(1) 成年男子 (代表数 2県)

サンアリーナせんだい

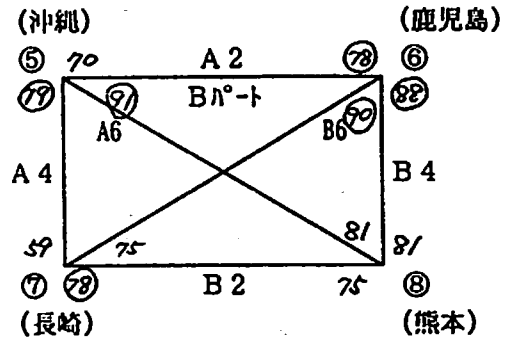
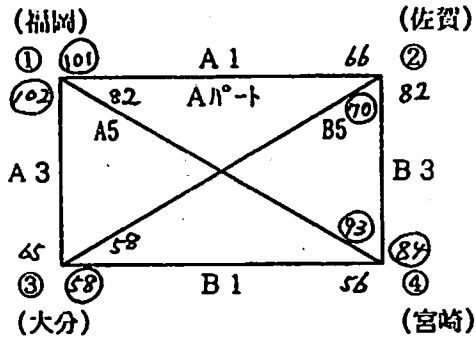

(2) 少年女子 (代表数 2県)

サンアリーナせんだい

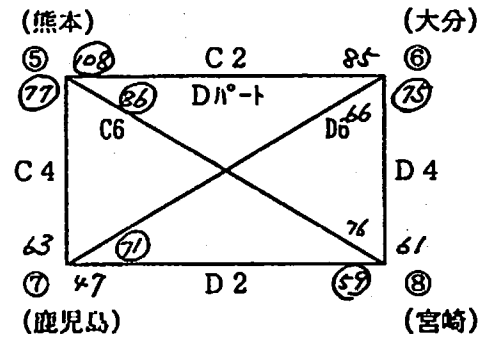
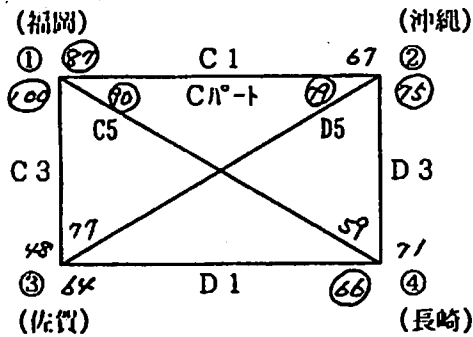

(3) 成年女子 (代表数 2県)

川内高等学校体育館

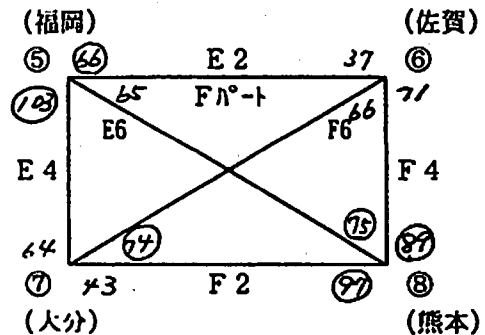
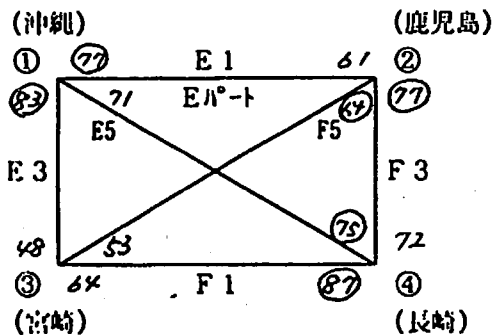

■ 9月1日(日) 決勝

成年男子
(サンアリーナせんだい)

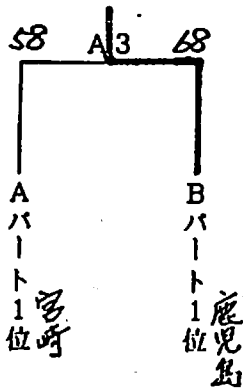

少年女子
(サンアリーナせんだい)

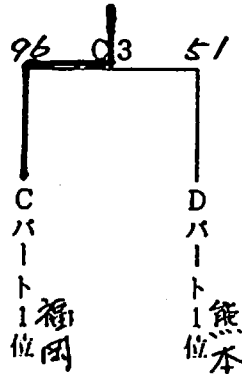

成年女子
(川内高等学校体育館)

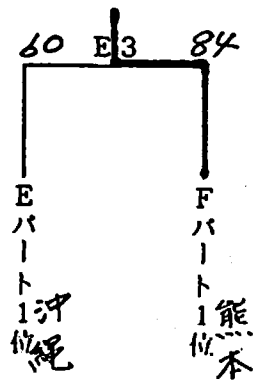

◎ 競技時間

8月31日(土) 予選リーグ

サンアリーナせんだい
【A・Bコート】

サンアリーナせんだい
【C・Dコート】

川内高等学校体育館
【E・Fコート】

第1試合	10:00~	10:00~	10:00~
第2試合	11:40~	11:40~	11:40~
第3試合	13:20~	13:20~	13:20~
第4試合	15:00~	15:00~	15:00~

9月1日(日) 予選リーグ・決勝

サンアリーナせんだい
【A・Bコート】

サンアリーナせんだい
【C・Dコート】

川内高等学校体育館
【E・Fコート】

第1試合	10:00~	10:00~	10:00~
第2試合	11:40~	11:40~	11:40~
第3試合	14:20~	14:20~	14:20~

◎ 戦績記入欄

種別/順位	優 勝	準 優 勝	代 表 数
成年男子	鹿見島	宮崎	2
成年女子	熊本	沖繩	2
少年女子	福岡	熊本	2

02九州国体予選リーグ 佐賀戦 得点推移

—— CRANES OPPONENT

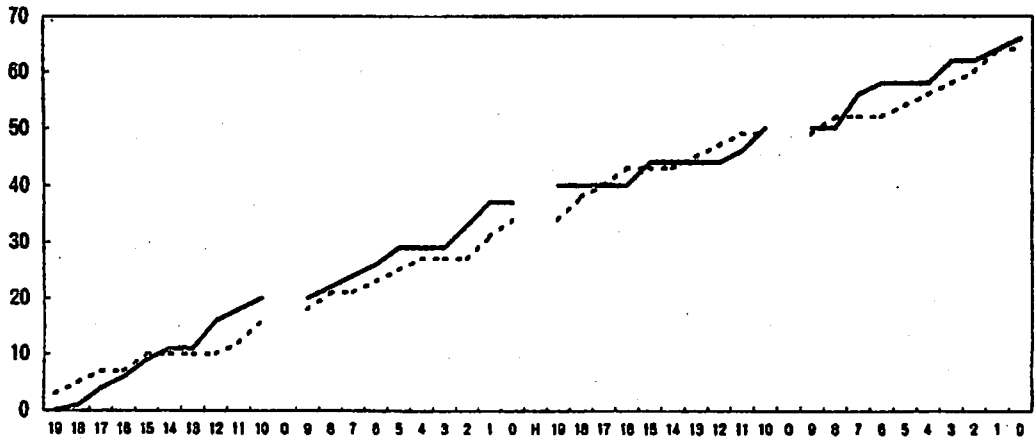

02九州国体予選リーグ 沖縄戦 得点推移

—— CRANES OPPONENT

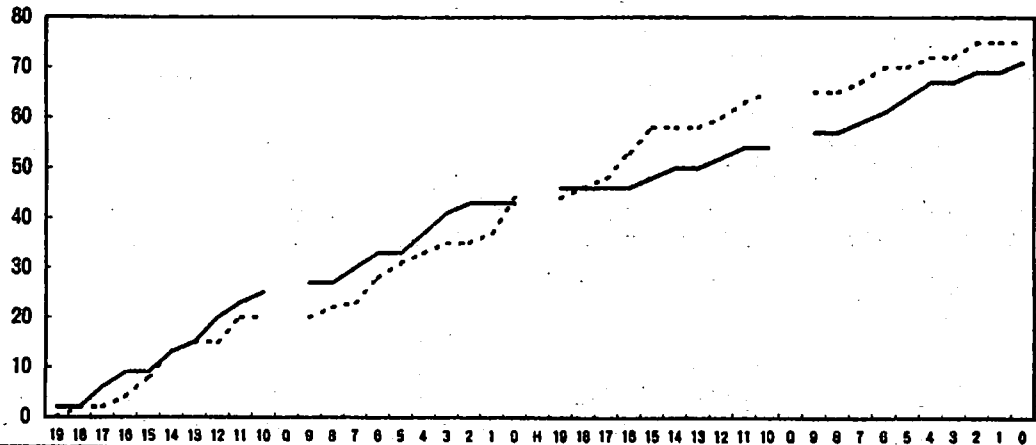

02九州国体予選リーグ 福岡戦 得点推移

—— CRANES OPPONENT

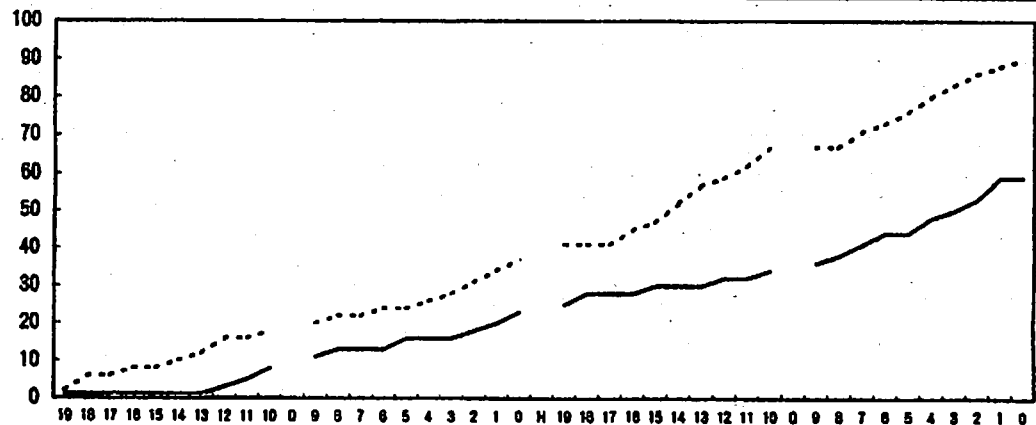

保存用

平成14年9月30日

関係各位

長崎女子高校バスケットボール部
監督 山崎 純 男

平成14年度 ウィンターカップ長崎県予選大会 結果報告

- 1 場 所 長崎市：三菱重工体育館
- 2 期 日 9月28日(土) - 29日(日)
- 3 試合結果 別記
- 4 詳 細

選手プロフィール		1st : 島南	2nd : 長商						備考
#	Name Yr Ht Home	Min:Pt:F	Min:Pt:F	Min:Pt:F	Min:Pt:F	Min:Pt:F	Min:Pt:F	Note	
4	進藤 Sr158 南高来愛野	5:0:0	0:0:0						
5	谷川 Jr164 南高来深江		0:0:0					髄膜炎自宅療養	
6	林田 Jr174 大村桜が原	S:25:21:1	S:40:15:2						
7	立川 Jr179 諫早北諫早	S:25:11:0	S:40:1:2						
8	二宮 Jr162 山梨県甲西	S:25:10:0	S:34:11:1						
9	清水 Jr179 南高来吾妻	15:8:0	S:24:4:1					半月板損傷	
10	成井 Jr164 茨城御所丘	15:2:2	0:0:0						
11	平川 Jr180 長崎土井首	14:4:0	0:0:0						
12	黒石 Jr170 長崎市三恵	15:1	S:2:0:0						
13	岩永 Jr157 南高来深江	S:25:2	S:35:8:2						
14	岩永 Jr160 南高来深江	14:8:0	13:0:2					腸腰筋損傷	
15	金床 Jr166 熊本市清水	S:22:9:0	12:0:1						
左鶴鳴 - 右相手		○91-51	●39-57						

5 所 感

林田は改訂版とまではいかなくとも、そこそこに仕事をしてくれました。

立川は改訂版どころか原版に戻ってしまいました。

――＜省略＞――特に立川は本当に彼女なのかと疑いたくなるような動きと表情になりました。それは、九州国体に向けての国体チームでの練習でも変わりませんでした。さらに、9月の7日と8日にまた福岡に遠征をしましたが、この時も立川は変わりませんでした。入学以来一年半、私から展倒されなかった日は1日もない立川が変わったのです。8月5日以降、元の立川に戻られるのがこわくてびくびくしながらコートに立ち、「今日も大丈夫だ！」そう思ってほっとする。そんな毎日を送っています。
「夢ならば覚めないでほしい」それが私の今の心境です。

これは、選抜予選の案内文書に書いた文章です。書いた日は9月17日です。それから選抜予選までは10日余りありましたが、その10日間立川は少しも変わりませんでした。むしろ日に日に成長するという印象でした。ところが、長崎商業戦では出だしからまったく精彩を欠き、とうとう最後まで昔の立川で終わってしまいました。しかし、結果はこうなってしまいました。8月5日から9月27日まで停滞することなく成長してきた立川は本物だと私は思っています。決してまぐれではないと思います。ただ、タイトルのかかった本戦でそれを発揮するにはもう少しキャリアが必要だったというだけだと思います。来年はきっと爆発してくれると思います。タイムアウトやハーフタイムで、「おまえ、せっかく生まれ変わったのに、このまま終わるのは惨めだろう」と再三言いましたが、それは囲み文中にあるような罵倒する気持ちではありません。たぶん、たとえ出来が悪い試合や練習があったとしても今後立川を罵倒することはもうないと思います。

これで、インターハイ・国体・選抜とすべての全国大会出場権を逸してしまいましたが、気持ちは静かです。落胆も失望もしていません。清水はこの後手術しますし、岩永(か)もまだしばらくリハビリが必要です。全員元気に揃って練習できるまでにはまだしばらくかかりますが、その間立川と林田をもっと得点が取れる選手に育て上げることと二宮と岩永(み)にゲームを組み立てる力を付けさせることを重点項目とし、10ヶ月後のゆめ総体目指しての準備を進めていきます。

全国高等学校バスケットボール選抜優勝大会長崎県予選 勝ち上がり

【日 時】 平成14年9月28日(土)・29日(日)

【会 場】 三菱重工体育館

【結 果】

優 勝	男子：長崎県立長崎東高等学校	女子：純心女子高等学校
準優勝	男子：長崎県立長崎西高等学校	女子：長崎市立長崎商業高等学校
第3位	男子：瓊浦高等学校 長崎県立長崎工業高等学校	女子：長崎県立長崎西高等学校 鶴鳴学園長崎女子高等学校

勝ち上がり

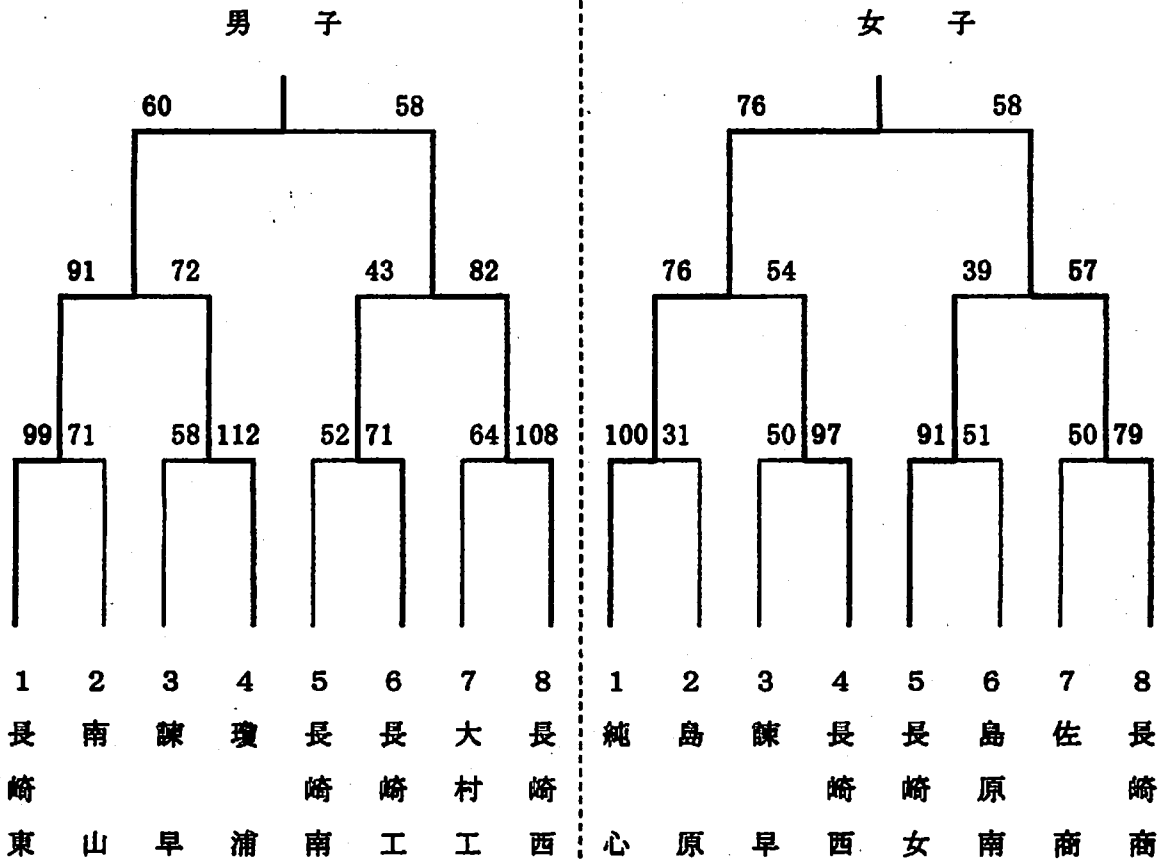

CRANES		NAME	YR	HT	PTS	FOUL	TIME	2PA	2PM	2AVG	3PA	3PM	3AVG	FTA	FTB	FTM	FAVG	OREB	DREB	STL	TO	BS	ASS	
1st HALF	4	遠藤	Sr	158	0	0	0	0	0	0	0	0	0	0	0	0	0	0	0	0	0	0	0	
	5	谷川	Jr	164	0	0	0	0	0	0	0	0	0	0	0	0	0	0	0	0	0	0	0	
	6	林田	Jr	174	8	1	20	6	3	50%	2	0	0%	4	0	2	33%	2	3	1	2	1	0	
	7	立川	Jr	179	1	2	20	2	0	0%	1	0	0%	4	0	1	20%	1	4	1	1	0	0	
	8	二宮	Jr	162	5	0	14	6	1	17%	1	1	100%	0	0	0	0	0	2	0	1	1	1	
	9	清水	Jr	179	4	0	17	5	2	40%	0	0	0	0	0	0	0	0	3	5	0	0	0	
	10	成井	Jr	164	0	0	0	0	0	0	0	0	0	0	0	0	0	0	0	0	0	0	0	
	11	平川	Jr	160	0	0	0	0	0	0	0	0	0	0	0	0	0	0	0	0	0	0	0	
	12	黒石	Jr	170	0	0	2	0	0	0	0	0	0	0	0	0	0	0	0	2	0	0	0	
	13	岩永み	Fr	157	5	2	17	4	1	25%	1	1	100%	0	0	0	0	0	0	2	0	1	0	
	14	岩永か	Fr	160	0	1	9	1	0	0%	0	0	0	0	0	0	0	0	0	1	0	1	0	
	15	金床	Fr	166	0	0	1	0	0	0	0	0	0	0	0	0	0	0	0	0	0	0	0	
	2nd HALF	4	遠藤	Sr	158	0	0	0	0	0	0	0	0	0	0	0	0	0	0	0	0	0	0	0
		5	谷川	Jr	164	0	0	0	0	0	0	0	0	0	0	0	0	0	0	0	0	0	0	0
		6	林田	Jr	174	7	1	20	7	2	29%	4	1	25%	0	0	0	0	0	5	5	1	0	1
7		立川	Jr	179	0	0	20	2	0	0%	0	0	0	0	0	0	0	0	0	5	0	0	0	
8		二宮	Jr	162	6	1	20	7	3	43%	2	0	0%	0	0	0	0	0	1	1	2	0	0	
9		清水	Jr	179	0	1	7	2	0	0%	0	0	0	0	0	0	0	0	0	0	1	0	0	
10		成井	Jr	164	0	0	0	0	0	0	0	0	0	0	0	0	0	0	0	0	0	0	0	
11		平川	Jr	160	0	0	0	0	0	0	0	0	0	0	0	0	0	0	0	0	0	0	0	
12		黒石	Jr	170	0	0	0	0	0	0	0	0	0	0	0	0	0	0	0	0	0	0	0	
13		岩永み	Fr	157	3	0	18	2	1	50%	3	0	0%	2	0	1	33%	0	1	0	1	0	0	
14		岩永か	Fr	160	0	2	4	0	0	0	0	0	0	0	0	0	0	0	1	0	0	0	0	
15		金床	Fr	166	0	1	11	2	0	0%	0	0	0	2	0	0	0%	1	0	0	0	0	0	
SUM		1ST HALF DATA				23	6	100	24	7	29%	5	2	40%	8	0	3	39%	7	20	2	6	2	1
		2ND HALF DATA				18	6	100	22	6	27%	9	1	11%	4	0	1	25%	9	12	4	1	1	0
		TOTAL				39	12	200	46	13	28%	14	3	21%	12	0	4	33%	16	32	6	7	3	1
	OTHERS 1ST				POSS	42		PPP	0.55		TRO	1	TRD	1	FTR	1	33%	67%	4%	14%	5%			
OTHERS 2ND				POSS	37		PPP	0.43		TRO	1	TRD	0	FTR	2	35%	46%	10%	3%	3%				
OTHERS TOTAL				POSS	79		PPP	0.49		TRO	0	TRD	1	FTR	3	34%	57%	7%	9%	4%				
Choshō		NAME	YR	HT	PTS	FOUL	TIME	2PA	2PM	2AVG	3PA	3PM	3AVG	FTA	FTB	FTM	FAVG	OREB	DREB	STL	TO	BS	ASS	
1st HALF	4	樽木	Sr	157	5	1	20	6	2	33%	3	0	0%	2	0	1	33%	0	0	1	1	0	1	
	5	鬼丸	Sr	160	6	3	17	3	2	67%	4	0	0%	2	0	2	50%	0	2	0	0	0	0	
	6	山口	Sr	165	7	1	18	5	3	60%	2	0	0%	0	1	1	50%	3	2	1	1	0	1	
	7	酒井	Jr	170	2	0	19	3	1	33%	0	0	0	0	0	0	0	0	5	6	0	0	2	0
	8	川口	Jr	167	2	0	2	2	1	50%	0	0	0	0	0	0	0	0	0	0	1	0	0	0
	9	飯田	Jr	165	0	0	0	0	0	0	0	0	0	0	0	0	0	0	1	0	0	0	0	0
	10	鮎川	Jr	164	7	3	18	7	2	29%	2	1	50%	0	1	0	0%	0	0	0	0	0	0	0
2nd HALF	4	樽木	Sr	157	10	1	20	3	2	67%	7	2	29%	0	0	0	0	0	0	4	0	0	0	2
	5	鬼丸	Sr	160	2	0	16	6	1	17%	1	0	0%	0	0	0	0	0	1	1	0	0	0	0
	6	山口	Sr	165	7	0	20	2	1	50%	2	1	50%	4	0	2	33%	3	4	2	1	1	0	
	7	酒井	Jr	170	3	0	7	2	1	50%	0	0	0	2	0	1	33%	2	2	1	0	0	0	
	8	川口	Jr	167	0	1	10	2	0	0%	0	0	0	0	0	0	0	0	4	2	0	0	1	0
	9	飯田	Jr	165	0	0	0	0	0	0	0	0	0	0	0	0	0	0	0	0	0	0	0	0
	10	鮎川	Jr	164	0	2	10	5	0	0%	1	0	0%	0	0	0	0	0	3	1	0	0	0	0
SUM	1ST HALF DATA				32	8	100	26	11	42%	16	2	0.83	4	2	4	67%	11	14	3	2	2	2	
	2ND HALF DATA				26	4	100	20	5	25%	13	4	31%	6	0	3	50%	13	16	3	2	2	2	
	TOTAL				57	12	200	46	16	36%	28	6	21%	10	2	7	58%	24	30	6	4	4	4	
	OTHERS 1ST				POSS	47		PPP	0.68		TRO	2	TRD	4	FTR	2	37%	67%	7%	4%	7%			
OTHERS 2ND				POSS	42		PPP	0.60		TRO	0	TRD	2	FTR	2	50%	62%	8%	5%	6%				
OTHERS TOTAL				POSS	89		PPP	0.64		TRO	2	TRD	6	FTR	4	43%	64%	8%	4%	7%				

*POSS=POSSESSION *OTR=TEAM REB(OFF) *STL=STEAL(WITHOUT OWN MISSED PLAY) *4=STARTER
 *PPP=POINT PER POSS *DTR=TEAM REB(DEF) *TO=TURNOVER(OWN MISSED PLAY, OFFENSIVE FOUL)
 *BS=BLOCKED SHOT *FTR=FREE THROW REB *FTB=BONUS FREE THROW

INDEX NUMBER FOR RADAR GRAPH												#1
#	PPP	2AVG	3AVG	FAVG	OREB	DREB	STL	TO	BS	OREB=60%→100	DREB=85%→100	BS=10%→100
CRANES TOTAL	22	43	39	37	57	67	67	93	41	STL=10%→100	TO=6%→100	50%→0
CHOSHŌ TOTAL	38	54	39	65	71	75	76	100	67	PPP>1.20→100	PPP<0.3→0	

02 ウィンターカップ準決勝 シュート比較

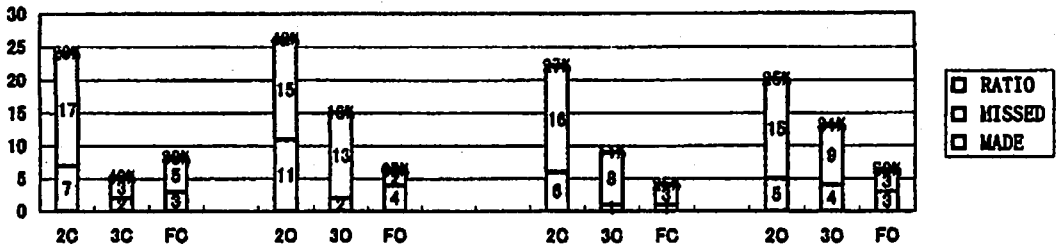

02 ウィンターカップ予選 準決勝 レーダー



02 ウィンターカップ予選 1回戦 島原南高校戦 得点推移

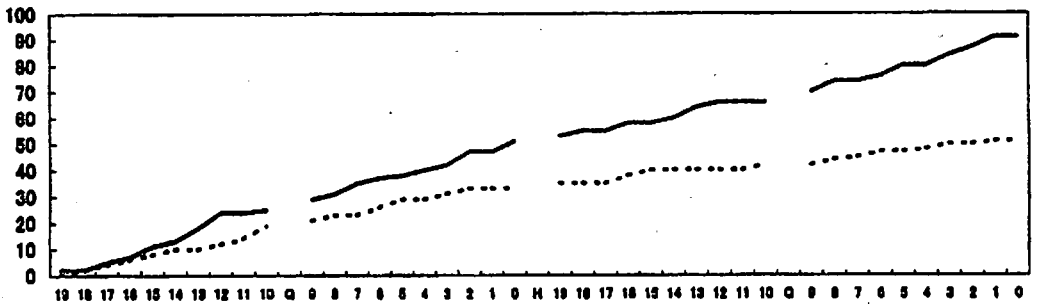

02 ウィンターカップ予選 準決勝 長崎商業戦 得点推移

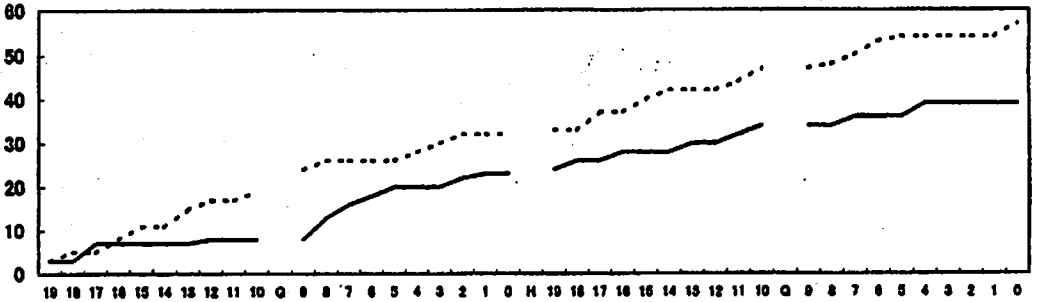

平成14年10月11日

関係各位

長崎女子高校バスケットボール部
監督 山崎 純 男

平成14年度長崎地区高校新人大会参加について (案内)

- 1 場 所 長崎市：長崎商業高校他
2 期 間 10月19日(土)～20日(日)
3 組合せ 別記
4 参加者 監督 山崎 純 男 (B・J) 3年所屬 168cm 長崎大学(長崎市)
コーチ 初田 亜沙美(マム) 2年3組 168cm 丸尾中学校(長崎市)
マネージャー 北平 佑子(キタコ) 2年5組 152cm 三和中学校(西彼杵)
" 4 林田 明佳(アル) 2年7組 174cm 桜が原中学校(大村市) スタメン
" 5 谷川 雅(パル) 2年4組 164cm 深江中学校(南高来) 復帰
" 6 立川 美礼(マナ) 2年7組 179cm 北諫早中学校(諫早市) スタメン
" 7 二宮 可南子(フジ) 2年7組 162cm 甲西中学校(山梨県) スタメン
" 8 清水 さつき(ゼイ) 2年6組 179cm 吾妻中学校(南高来) 手術入院
" 9 成井 可奈(セブ) 2年3組 164cm 御所ヶ丘中学校(茨城県)
" 10 平川 桃子(アン) 2年5組 161cm 土井首中学校(長崎市)
" 11 黒石 純子(ピュア) 2年3組 170cm 三重中学校(長崎市)
" 12 岩永 みゆき(ダイ) 1年5組 156cm 深江中学校(南高来) スタメン
" 13 岩永 かほり(モン) 1年2組 160cm 深江中学校(南高来) リハビリ中
" 14 金床 菜美(ベス) 1年7組 166cm 清水中学校(熊本市) スタメン

5 展 望

- 谷川 雅 7月13日に髄膜炎と診断されて入院。退院後約2ヶ月自宅療養を続けていたが10月7日から復帰。フルメニューではないがその日から練習に参加。しかし3日目に頭痛発熱でダウン。完全回復にはまだ時間を要すると思われるが、7月9日以来3ヶ月ぶりにボールの感触を味わった。
- 立川 美礼 9月27日に捻挫。8月5日以降確実に成長し続けてきたブレイがこのケガで一瞬にして消滅。ウィンターカップ予選(9月28・29)では昔の立川に戻ってしまい、何も出来ずに終わった。その後遺症が少し残ってはいるが、好調時を思わせるブレイが時々出現するようになった。
- 清水さつき 10月9日。半月板切除手術。ディスクoidなので逆の膝も傷めないように今後注意。
- 岩永かほり 腸腰筋損傷リハビリ中。
- 岩永みゆき 10月初旬に引いた風邪が抜けない。
- 初田亜沙美 これまでしばしば胃の調子が悪いとって休んだことがあったが、胃カメラで検査した結果胃潰瘍と診断された。

三菱重工長崎造船所で建造中だった世界最大の豪華客船ダイヤモンドプリンセス号は、完成直前に船内火災が発生してスクラップ同然になりました。三菱重工の行く末と長崎の経済界への打撃が気になります。

クレインズ「ゆめ総体号」も同じく、今年度はアクシデントの連続で全ての全国大会出場権を逸してしまいました。しかし、クレインズ「ゆめ総体号」はスクラップ同然ではありません。修復可能なアクシデントです。修復に時間がかかる箇所もありますが、ものは考えようです。その間に、手を入れたくてもこれまで時間が割けなかった部分に手をかけられると思えばよいことです。

初田の話に戻します。胃潰瘍といえば中高年男性サラリーマンにもっとも多い病気ですが、この1年のさまざま出来事は、まだ17歳の初田を胃潰瘍になるまで追い込んでしまいました。心が痛みます。初田は溜息をつくことも、辛そうな顔をすることもなく、いつもにこにこして一見細かいことはまったく気にしない生徒だという印象でした。ニックネームのママはニコニコママ(Mom)が由来です。しかし実は、その屈託のない表情の下では胃潰瘍になるほどの苦悩を押さえ込んでいたのです。初田の胃潰瘍を一刻も早く治してやるには、新チームが少しでも早く「もう大丈夫だ」というチームになることです。そのためには、現チームの強化作業を停滞させないことが何より重要ですが、現有勢力の層の薄さを補うために即戦力のビッグセンターとフォワードを獲得するためのリクルートもがんばらなければなりません。今はそちらの方が佳境に入っています。

関係各位

長崎女子高校バスケットボール部
監督 山崎 純男

平成14年度 長崎地区新人大会 結果報告

- 1 場 所 長崎市：長崎商業高校体育館
- 2 期 日 10月19日(土) - 20日(日)
- 3 試合結果 別記
- 4 詳 細

選手プロフィール				1st :長南	2nd :長東	3rd :長南	Fin :純心				備 考
#	Name	Yr	Ht	Home	Min:Pt:F	Min:Pt:F	Min:Pt:F	Min:Pt:F	Min:Pt:F	Min:Pt:F	Note
4	林田	Jr174		大村桜が原	S:40:43:1	S:40:33:1	S:35:27:2	S:35:30:1			
5	谷川	Jr164		南高来深江	:16:12:1	:18:13:0	:17: 8:0	:18:15:2			復帰
6	立川	Jr179		諫早北諫早	S:40:17:2	S:40:24:3	S:30:10:2	S:38:23:3			
7	二宮	Jr162		山梨県甲西	S:20:18:1	S:20:19:0	S:29:15:3	S:32:12:2			
8	清水	Jr179		南高来吾妻	-: -: -:	-: -: -:	-: -: -:	-: -: -:			リハビリ
9	成井	Jr164		茨城御所丘	:15: 2:1	:13: 8:1	: 8: 4:0	:11: 6:2			
10	平川	Jr160		長崎土井首	:20: 7:2	:19: 4:0	:14: 4:1	: 8: 4:0			
11	黒石	Jr170		長崎市三重	: 9: 2:1	:13:10:0	:11: 3:1	: 7: 0:1			
12	岩永	Fr157		南高来深江	S:20:12:2	S:20:18:3	S:37:16:1	S:34:12:0			
13	岩永	Fr160		南高来深江	-: -: -:	-: -: -:	-: -: -:	-: -: -:			イボ
14	金床	Fr166		熊本市清水	S:20: 5:2	S:17:13:1	S:19: 7:0	S:17: 6:1			
左鶴鳴-右相手					○118-33	○142-30	○94-55	○108-51			

5 所 感

谷川 雅 「チームのことなど考えるな。すべての試合を自分の実験のために使え」と言ってコートに送り出しました。プレイはまだまだ本来の出来には遠く及びませんが公式戦のコートに立てたというだけで充分です。

清水さつき 10月18日に退院。2週間後ぐらいからジョギングを始めていいそうです。まず自転車からやらせようと思います。

岩永かほり 腸腰筋損傷に加えて足の指と裏に出来た2個の花イボを切除手術しました。まだクツを履けないので試合には出せませんでした。

林田の目が少しだけよくなったようです。まつげを間引きしたのがよかったのかもかもしれません。立川はゴール下のシュートをまだ時々落としますが、それは空中での溜めができないからです。両手に抱えきれないほどあった問題の一つずつ片付けて、このひとつだけが残りました。空中での溜めができないというのは金床にもまったく同じ事が言えるのですが、立川の場合はシュートに向かうけれども最後でそうなるのであり、金床のはシュートに向かいたくないからそうなるのですからこの二人は出発点が違います。当然金床の方が治療に時間を要します。二宮は今回ディフェンスですいぶん活躍しましたが、一瞬間の中が空白になるのはまだ完治していません。成井は10月上旬の2回の遠征ではOでしたが今回は△でした。あがりやパニックを押さえ込むことができるようになるといいのですが。平川は「うまい!」のですが、それを帳消しにするプレイがまだまだ時々出ます。黒石はステップインができません。ですからアウトサイドシューターで生かそうと思います。

さて、組閣についてご報告いたします。私はずっと立川をキャプテンにできたらそれが一番いいと思っていました。なぜなら、ゆめ総体は諫早市の小野体育館で行われるからです。しかし、それを断念したのは9月末の選抜予選で立川が何もできなかったからです。そんな状態でキャプテンに指名しても負担が増えるばかりだと思って林田にしました。「立川でなければなぜ林田?」それは、谷川の復帰見通しとその時点では立っていないことと、キャプテンは諫早大村地区出身者から選出したいと思っていたからです。でもこの試合で元通りキャプテンを立川に戻すことにしました。8~9月の立川に少し近付いたからです。コート上での支配は谷川に受け持つもらうことで立川を補佐してもらい、立川キャプテン谷川副キャプテンでゆめ総体身を出発させます。よろしくお願いたします。

平成14年度 長崎地区高等学校新人体育大会 バスケットボール競技大会
結果報告 (勝ち上がり)

1) 期 日 10月18日(金)・19日(土)・20日(日)

2) 会 場 長崎商業高等学校体育館 長崎西高等学校体育館

3) 結 果

	男子	女子
優勝	長崎西高等学校	長崎女子高等学校
準優勝	長崎東高等学校	純心女子高等学校
第3位	長崎南高等学校	長崎商業高等学校
第4位	長崎南高等学校	長崎西高等学校

【男子の部】

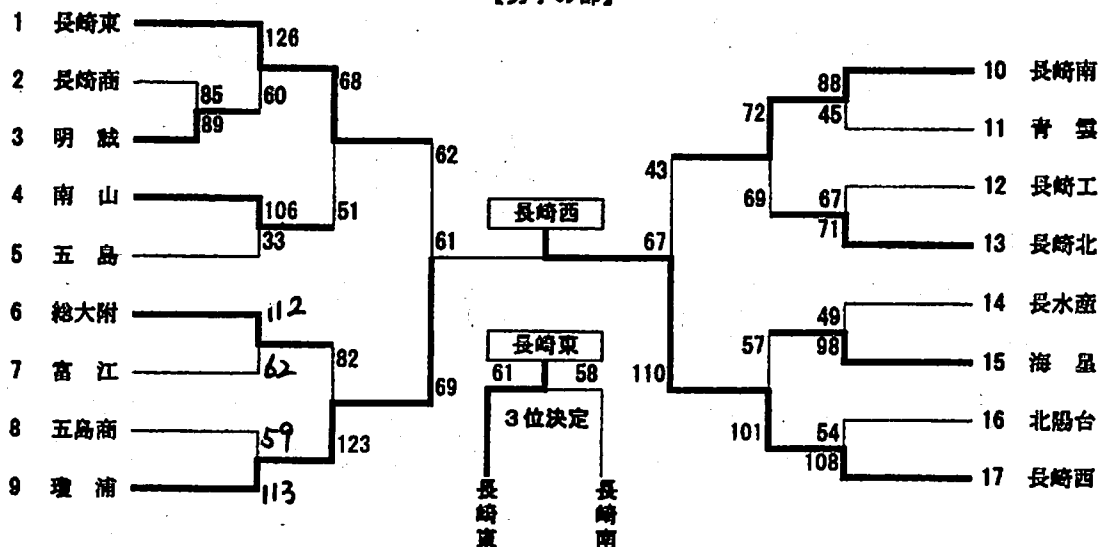

【女子の部】

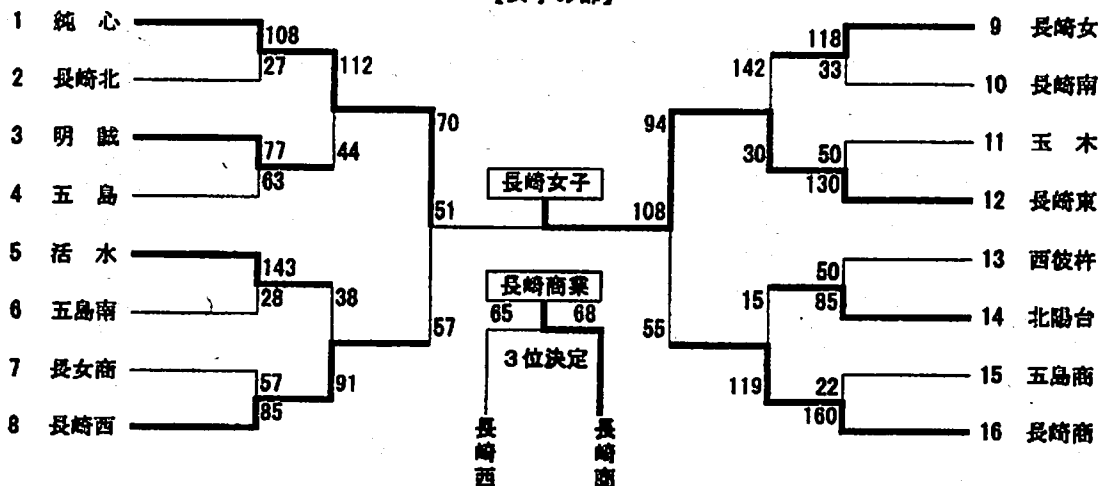

平成14年度 長崎地区新人大会

'02 Oct.20 Final Game

CRANES		(45 + 63 : 22 + 29)											51 Junshin					Excel						
CRANES	NAME	YR	HT	PTS	FOUL	TIME	2PA	2PM	2AVG	3PA	3PM	3AVG	FTA	FTB	FTM	FAVG	OREB	DREB	STL	TO	BS	ASS		
1st HALF	④	林田	Jr	174	16	1	20	7	5	71%	5	1	20%	2	3	3	38%	3	3	3	0	2	2	
	5	谷川	Jr	184	4	1	8	9	2	22%	2	0	0%	0	0	0	*	3	2	0	0	0	1	
	⑥	立川	Jr	179	11	1	19	7	2	29%	2	2	100%	2	0	1	33%	2	6	1	0	2	0	
	⑦	二宮	Jr	182	6	1	18	5	3	60%	1	0	0%	0	0	0	*	0	2	1	1	0	1	
	8	清水	Jr	179	0	0	0	0	0	*	0	0	*	0	0	0	*	0	0	0	0	0	0	
	9	成井	Jr	164	0	0	2	0	0	*	0	0	*	0	0	0	*	0	1	1	0	0	0	
	10	平川	Jr	160	0	0	2	0	0	*	0	0	*	0	0	0	*	0	0	0	0	0	0	
	11	黒石	Jr	170	0	1	1	0	0	*	1	0	0%	0	0	0	*	0	0	0	0	0	0	
	⑫	岩永み	Fr	157	4	0	19	5	2	40%	0	0	*	0	0	0	*	1	2	2	1	0	1	
	13	岩永か	Fr	160	0	0	0	0	0	*	0	0	*	0	0	0	*	0	0	0	0	0	0	
	⑭	金床	Fr	166	4	1	11	2	2	100%	0	0	*	0	0	0	*	1	2	0	1	0	1	
	2nd HALF	④	林田	Jr	174	14	0	15	6	4	67%	3	2	67%	0	1	0	0%	0	9	1	1	2	5
		5	谷川	Jr	184	11	1	10	4	2	50%	2	1	50%	4	0	4	50%	0	0	2	0	0	4
		⑥	立川	Jr	179	12	2	19	7	6	86%	5	0	0%	0	1	0	0%	0	2	0	0	5	0
⑦		二宮	Jr	182	6	1	14	3	3	100%	0	0	*	0	0	0	*	1	1	0	0	0	0	
8		清水	Jr	179	0	0	0	0	0	*	0	0	*	0	0	0	*	0	0	0	0	0	0	
⑨		成井	Jr	164	6	2	9	3	3	100%	1	0	0%	0	0	0	*	0	3	0	0	0	0	
10		平川	Jr	160	4	0	6	3	2	67%	1	0	0%	0	0	0	*	0	0	1	2	0	0	
11		黒石	Jr	170	0	0	6	0	0	*	0	0	*	0	0	0	*	0	0	0	0	0	1	
⑫		岩永み	Fr	157	8	0	15	4	2	50%	1	1	100%	2	0	1	33%	0	3	2	0	0	1	
13		岩永か	Fr	160	0	0	0	0	0	*	0	0	*	0	0	0	*	0	0	0	0	0	0	
14		金床	Fr	166	2	0	6	2	1	50%	0	0	*	0	0	0	*	2	1	1	1	0	0	
SUM		1ST HALF DATA			45	6	100	35	16	46%	11	3	27%	4	3	4	57%	11	19	8	3	4	6	
		2ND HALF DATA			63	6	100	32	23	72%	13	4	31%	6	2	5	63%	4	19	7	4	7	11	
		TOTAL			108	12	200	67	39	58%	24	7	29%	10	5	9	60%	15	38	15	7	11	17	
	OTHERS 1ST			POSS	54		PPP 0.83				TRO	1	TRD	1	FTR	2	38%	70%	15%	6%	12%			
OTHERS 2ND			POSS	55		PPP 1.15				TRO	1	TRD	0	FTR	3	16%	79%	14%	7%	20%				
OTHERS TOTAL			POSS	109		PPP 0.99				TRO	0	TRD	1	FTR	5	30%	75%	15%	6%	16%				
Junshi																								
CRANES	NAME	YR	HT	PTS	FOUL	TIME	2PA	2PM	2AVG	3PA	3PM	3AVG	FTA	FTB	FTM	FAVG	OREB	DREB	STL	TO	BS	ASS		
1st HALF	④	飯田	Jr	157	0	3	14	2	0	0%	0	0	*	0	0	0	*	1	3	0	0	0		
	5	山村	Jr	163	0	0	5	0	0	*	2	0	0%	0	0	0	*	0	0	0	0	0		
	⑥	田上	Jr	156	2	1	6	1	1	100%	0	0	*	0	0	0	*	1	0	1	2	0	0	
	⑦	出岐	Fr	168	9	1	20	11	3	27%	3	0	0%	4	0	3	43%	1	1	1	1	0	0	
	⑧	前田	Fr	157	2	2	20	6	1	17%	0	0	*	0	0	0	*	0	1	1	1	0	0	
	15	串崎	Fr	172	0	0	0	0	0	*	0	0	*	0	0	0	*	0	0	0	0	0	0	
	⑨	瀬崎	Fr	165	7	1	10	4	2	50%	1	0	0%	4	0	3	43%	2	5	0	0	1	1	
2nd HALF	④	飯田	Jr	157	14	1	20	10	7	70%	2	0	0%	0	1	0	0%	1	1	1	0	0	0	
	5	山村	Jr	163	0	0	8	2	0	0%	0	0	*	0	0	0	*	0	0	0	0	0		
	⑥	田上	Jr	156	0	1	10	3	0	0%	0	0	*	0	0	0	*	2	0	1	2	0	0	
	⑦	出岐	Fr	168	7	1	12	5	2	40%	2	1	50%	0	0	0	*	1	3	1	1	0	0	
	⑧	前田	Fr	157	2	1	20	4	1	25%	0	0	*	0	0	0	*	1	2	0	1	0	0	
	15	串崎	Fr	172	0	2	11	3	0	0%	0	0	*	0	0	0	*	0	3	0	1	0	0	
	⑨	瀬崎	Fr	165	4	1	9	4	1	25%	0	0	*	2	0	2	50%	1	3	0	1	1	0	
SUM	1ST HALF DATA			22	10	85	28	8	29%	6	0	0	8	0	6	75%	6	20	3	6	1	1		
	2ND HALF DATA			29	7	100	31	11	35%	4	1	25%	4	1	4	80%	6	16	3	7	1	0		
	TOTAL			51	17	185	59	19	32%	10	1	10%	12	1	10	77%	12	36	6	13	2	1		
	OTHERS 1ST			POSS	52		PPP 0.42				TRO	0	TRD	8	FTR	1	22%	69%	6%	12%	2%			
OTHERS 2ND			POSS	51		PPP 0.57				TRO	0	TRD	3	FTR	1	25%	76%	5%	14%	2%				
OTHERS TOTAL			POSS	103		PPP 0.50				TRO	0	TRD	11	FTR	2	24%	72%	6%	13%	2%				

*POSS=POSSESSION *OTR=TEAM REB(OFF) *STL=STEAL(WITHOUT OWN MISSED PLAY) *④=STARTER
 *PPP=POINT PER POSS *OTR=TEAM REB(DEF) *TO=TURNROVER(OWN MISSED PLAY, OFFENSIVE FOUL)
 *BS=BLOCKED SHOT *PTR=FREE THROW REB *FTB=BONUS FREE THROW

INDEX NUMBER FOR RADAR GRAPH											#1	2AVG=65%→100, 3AVG=55%→100, FAVG=90%→100										
#	PPP	2AVG	3AVG	FAVG	OREB	DREB	STL	TO	BS	#	OREB=60%→100	DREB=85%→100	BS=10%→100									
CRANES TOTAL	77	90	53	67	50	88	100	99	100	STL=10%→100	TO=6%→100	BS=0%→100										
JUNSHIN TOTAL	22	50	18	85	39	85	55	85	22	PPP>1.20→100	PPP<0.3→0											

(FIELD GOAL, 3POINTER, FREE THROW)%											#2	
TEAM	CRANES			OPPONENT			CRANES			OPPONENT		
	2C	3C	FC	20	30	FO	2C	3C	FC	20	30	FO
MADE	16	3	4	8	0	6	23	4	5	11	1	4
MISSE	19	8	3	20	6	2	9	9	3	20	3	1
RATIO	46%	27%	57%	29%	0%	75%	72%	31%	63%	35%	25%	80%

02地区新人戦 1回戦 長崎南高校 得点推移

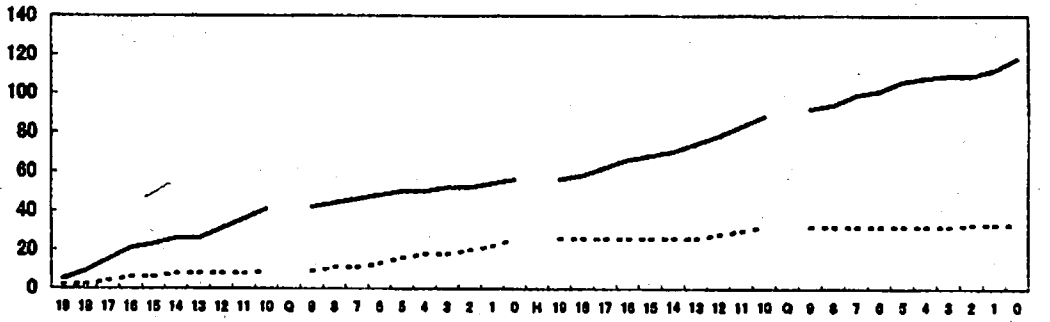

02地区新人戦 2回戦 長崎東高校 得点推移

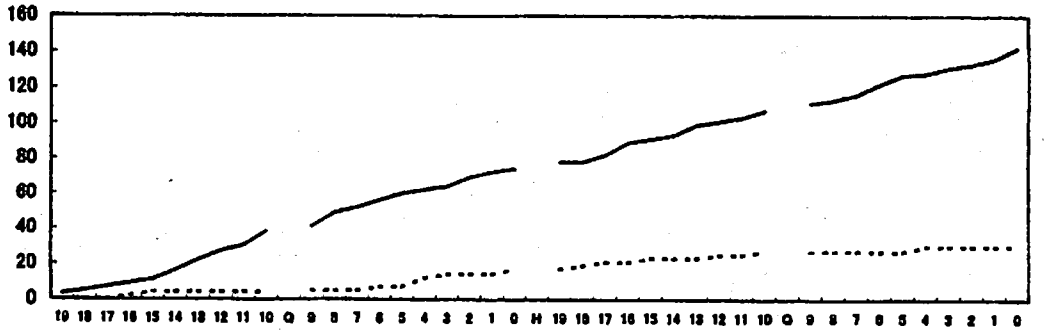

02地区新人戦 準決勝 長崎商業 得点推移

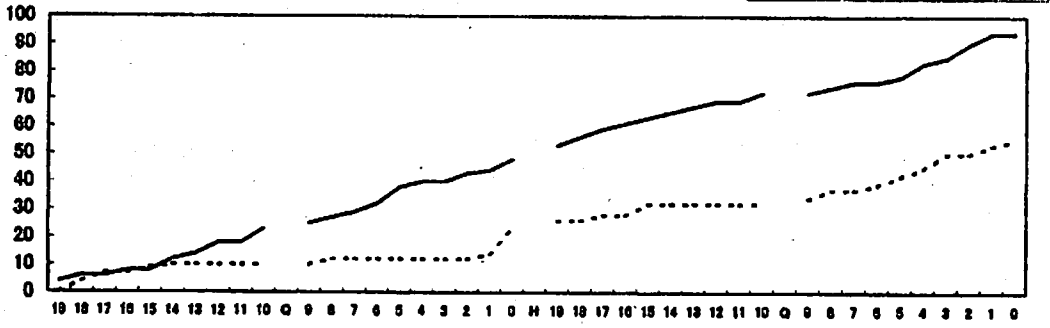

02地区新人戦 決勝戦 純心高校 得点推移

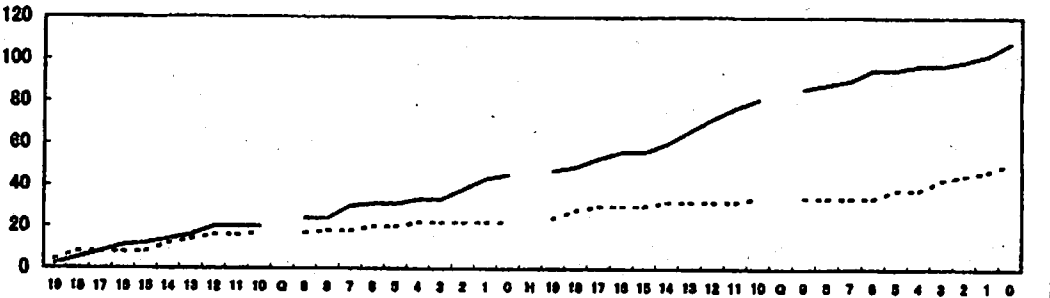

平成14年11月11日

関係各位

鶴岡地区女子バスケットボール部
監督 山崎 純 男

平成14年度 長崎県高等学校駅伝大会結果報告

このことについて、下記のとおり報告いたします。

記

- 1 期 日 平成14年11月6日(水)
- 2 場 所 南高来郡小浜町公認マラソンコース(21.0975km)
- 3 結 果 第13位

年度	1区 6000	2区 4097.5	3区 3000	4区 3000	5区 5000	備考
平成27年	松尾 朋子バスケッ 22'29" 区間 8位	藤原 由理バスケッ 16'14" 区間 9位	川原 涼子バスケッ 11'21" 区間 7位	浜口 典子バスケッ 11'42" 区間10位	池田 千代バスケッ 20'10" 区間15位	
平成37年	松尾 朋子バスケッ 22'17" 区間 8位	山口美由紀バスケッ 15'16" 区間 7位	浜口 典子バスケッ 11'41" 区間16位	一瀬由貴子バスケッ 11'25" 区間 5位	川原 涼子バスケッ 20'11" 区間15位	
平成47年	山口美由紀バスケッ 22'46" 区間15位	野本 裕子 陸上 14'52" 区間 6位	森 沙弥香 陸上 11'17" 区間 8位	池田 紫乃 陸上 11'59" 区間13位	三浦 由美バスケッ 19'36" 区間12位	
平成57年	野本 裕子 陸上 23'12" 区間15位	神崎 景子バスケッ 14'14" 区間 3位	池田 紫乃 陸上 11'23" 区間 7位	工藤 洋子バスケッ 11'35" 区間 8位	森 沙弥香 陸上 19'37" 区間12位	
平成67年	森 沙弥香 陸上 22'46" 区間12位	櫻田 綾香バスケッ 16'11" 区間11位	大滝まゆみバスケッ 11'06" 区間 5位	大野 慎子バスケッ 11'12" 区間 5位	工藤 雅子バスケッ 18'53" 区間 6位	
平成77年	大滝まゆみバスケッ 23'30" 区間22位	大野 慎子バスケッ 16'23" 区間16位	櫻田 綾香バスケッ 11'44" 区間17位	大久保光子 陸上 11'52" 区間16位	工藤 雅子バスケッ 19'08" 区間 9位	
平成87年	大滝まゆみバスケッ 23'14" 区間20位	大野 慎子バスケッ 15'20" 区間 6位	岡 葵紀バスケッ 11'48" 区間11位	大久保光子 陸上 12'30" 区間14位	工藤 雅子バスケッ 19'54" 区間 8位	
平成97年	高橋 彩バスケッ 23'34" 区間20位	平野 未希バスケッ 15'52" 区間13位	山口 友美バスケッ 11'51" 区間12位	森崎 絵梨バスケッ 12'11" 区間13位	齊藤 千夏バスケッ 20'11" 区間13位	
平成107年	高島 淳子バスケッ 23'23" 区間14位	飯笹明日香バスケッ 15'25" 区間 9位	成井 千夏バスケッ 11'43" 区間 7位	野田 仁美バスケッ 11'43" 区間 7位	高橋 彩バスケッ 20'26" 区間 6位	
平成117年	飯笹明日香バスケッ 23'20" 区間15位	成井 千夏バスケッ 16'27" 区間11位	森 美穂 陸上 12'14" 区間17位	小森 美希バスケッ 12'18" 区間13位	高橋 彩バスケッ 19'52" 区間13位	
平成127年	森 美穂 陸上 24'08" 区間17位	成井 千夏バスケッ 16'07" 区間12位	進藤 輝バスケッ 11'59" 区間12位	木原 朋子 陸上 11'52" 区間 7位	重村 安紀バスケッ 21'09" 区間22位	
平成137年	森 美穂 陸上 23'06" 区間14位	重村 安紀バスケッ 17'25" 区間24位	永石 春奈バスケッ 12'35" 区間20位	林田 明佳バスケッ 11'40" 区間 7位	進藤 輝バスケッ 22'55" 区間29位	
平成147年	林田 明佳バスケッ 23'07" 区間12位	成井 可奈バスケッ 15'46" 区間10位	岩永みゆきバスケッ 11'08" 区間 6位	山下 涼子 陸上 12'17" 区間15位	立川 美礼バスケッ 20'04" 区間16位	

4 感想

	01/04/24	01/05/18	02/07/26	02/08/03	02/08/09	02/08/22	02/09/10	02/10/11	02/10/25	02/10/31
林 田	22'15"	21'29"	20'53"	Pace run	22'27"	20'15"	19'00"	18'49"	19'20"	19'34"
成 井	23'01"	22'12"	捻挫	Pace run	Pace run	21'04"	20'17"	19'41"	19'38"	19'39"
岩永み	————	————	22'07"	21'58"	21'51"	21'57"	20'48"	20'17"	19'51"	21'53"
立 川	24'42"	24'25"	21'44"	21'26"	21'26"	21'44"	20'47"	20'48"	20'30"	20'15"
岩永か	————	————	21'59"	21'35"	23'08"	腸腰筋痛	Pace run	Pace run	イボ手術	Pace run
二 宮	22'50"	22'16"	21'59"	21'58"	22'24"	22'04"	21'09"	21'12"	足首故障	Pace run

上記は、昨年の4月から今年の10月までのバスケット部5000m走の記録の推移です。参考までに長距離専門の選手以外では、18分台で走れば「すごく速い」19分台だと「速い」20分台だと「まあまあ速い」と言えます。今年の収穫は179cmの立川が駅伝に出られるまでに成長したこと。これがなんと言っても大きいです。もう一つは昨年同様陸上部にただ一人しかいない長距離選手の山下を暗れ舞台に立たせるためにみんなで頑張ったこと。誰かのために何かをしてやるということは、受ける方にも与える方にも結果以上のものが還ってきます。山下はこれまでの練習の中での自己ベストタイムでたすきを繋ぎました。よい思い出となるでしょう。

平成14年 長崎県高等学校駅伝競走大会 女子の部 順位変遷表

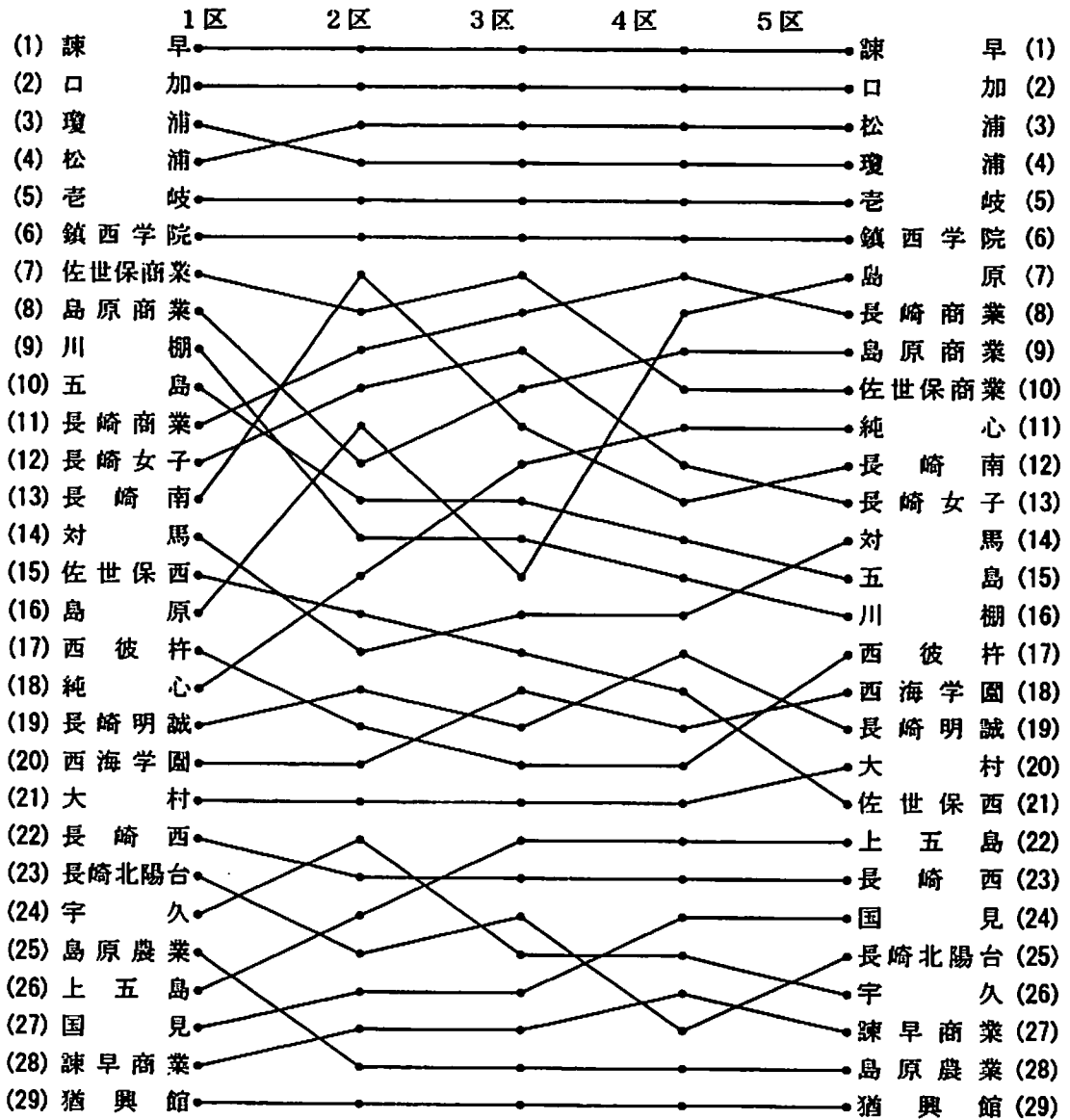

関係各位

長崎女子高校バスケットボール部
監督 山崎 純 男

平成14年度 県下高校新人大会参加について (案内)

1 場 所	長崎市：諫早市小野体育館他				
2 期 間	11月16日(土) - 18日(月)				
3 組合せ	別記				
4 参加者	監督	山崎 純 男 (B・J)	1年所属	168cm	長崎大学(長崎市)
	コーチ	初田 亜沙美 (マム)	2年3組	168cm	丸尾中学校(長崎市)
	マネージャー	北平 佑子 (キタコ)	2年5組	152cm	三和中学校(西彼杵)
	" 4	立川 美礼 (マナ)	2年7組	179cm	北諫早中学校(諫早市) スタメン
	" 5	谷川 雅 (バル)	2年4組	164cm	深江中学校(南高来)
	" 6	林田 明佳 (アル)	2年7組	174cm	桜が原中学校(大村市) スタメン
	" 7	二宮 可南子 (フジ)	2年7組	162cm	甲西中学校(山梨県) スタメン
	" 8	清水 さつき (ゼイ)	2年6組	179cm	吾妻中学校(南高来) リハビリ
	" 9	成井 可奈 (セブ)	2年3組	164cm	御所ヶ丘中学校(茨城県)
	" 10	平川 桃子 (アン)	2年5組	160cm	土井首中学校(長崎市)
	" 11	黒石 純子 (ピュア)	2年3組	170cm	三重中学校(長崎市)
	" 12	岩永 みゆき (ダイ)	1年5組	157cm	深江中学校(南高来) スタメン
	" 13	岩永 かほり (モン)	1年2組	160cm	深江中学校(南高来) スタメン
	" 14	金床 菜美 (ベス)	1年7組	166cm	清水中学校(熊本市)

5 展 望

入院と自宅療養で休んでいた谷川が3ヶ月ぶりに登校したのは10月7日。それから今日まで、本校での練習が24回。遠征試合が4回。招待試合が1回。その間、ストレスによる頭痛で休んだのが3回。風邪で休んだのが1回。「急ぐなよ、焦るなよ」と目が合う度に言うのですが「ハイ」と言った直後にエンジン全開。グラウンドでのジョギングも、ゆっくりペースで3回走ったあと5000に25分ペースを目安にタイムを測定し始めたところ、1回目(10/22)25分51秒で息も絶え絶え。2回目(10/25)24分27秒。3回目(10/29)22分29秒と、他の選手に急ピッチ接近。急いでもそんなに早く全盛時のプレイは戻ってきませんが、それが彼女の性分です。だから仕方ありません。自分でブレーキをかけるのが苦手の谷川の替わりに私がブレーキ係を勤め、ストレスを溜めさせないように注意しながら練習を進めています。

前回の報告書では全員のコメントを審こうと思ってそれぞれひと言ずつ書いたつもりでしたが岩永みゆきの分を落としていました。岩永みゆきの闘争心は一級品です。問題はふたつ。1対1のディフェンスがまだ甘いことと時々自分の思いだけで暴走して自殺プレイをしてしまうことです。でも、1年生なのに落ち着き過ぎているのも気持ちがわるいもの。まだ少々荒っぽいのがいいのかもしれない。

立川は8月の状態に戻りました。あとは、試合前日にケガをしないように注意するだけです。

林田はプレイがよく見えるようになってきましたが、まだちょっとした事件に脅かされて舞い上がる場面が時々出てきます。谷川と清水がリハビリをしている間にこの二人がしっかり主役をやるようになるとチームはガラリと変わります。当面はそこにポイントが置かれます。

以前は谷川と二宮しか相手に立ち向かう選手がいませんでした。彼女たちからパスを受けてプレイをする選手がまったくいなかったのが、谷川と二宮の猪突猛進を容認しなければなりません。しかし、立川と林田がこのまま成長してくればそれも一気に解決します。実は、復帰後に発見したのですが谷川はアシストが抜群に巧いのです。受け手がしっかりしてくればこれが活かれます。そういう意味で立川と林田の成長は強いグレイズになるためには絶対不可欠な要素です。この試合はその見通しを立てるのにとっても重要です。

通信1<皆様へ> OSG後援会申込書あと13枚あります。申込み希望者はご連絡ください。

#2<個人へ>

関係各位

長崎女子高校バスケットボール部
監督 山崎 純男

平成14年度 県下高校新人大会 結果報告

- 1 場 所 諫早市：小野体育館他
- 2 期 日 11月16(土) - 18日(月)
- 3 試合結果 別記(優勝)
- 4 詳 細

選手プロフィール	1st	不戦	2nd	西陵	3rd	島商	4th	向陽	semi	長西	fin	長商	備考						
# Name Yr Ht Home	Min	Pt	F	Min	Pt	F	Min	Pt	F	Min	Pt	F	Min	Pt	F	Note			
4 立川 Jr179 諫早北諫早				S:24	23	1	S:24	8	1	S:38	30	2	S:37	10	5	S:35	6	1	
5 谷川 Jr164 南高来深江				12	11	0	20	11	2	22	13	0	14	3	2	13	9	1	
6 林田 Jr174 大村桜が原				S:24	21	0	S:24	21	0	S:38	14	1	S:40	29	2	S:28	19	1	
7 二宮 Jr162 山梨県甲西				S:30	17	0	32	21	0	30	23	2	S:34	11	3	S:39	8	3	
8 清水 Jr179 南高来吾妻	--	--	--	--	--	--	--	--	--	--	--	--	--	--	--	--	--	--	リハビリ中
9 成井 Jr164 茨城御所丘				20	6	1	22	8	0	10	6	0	S:32	4	1	S:40	2	3	
10 平川 Jr160 長崎土井首				20	13	3	21	7	2	6	0	0	0	0	0	6	0	0	
11 黒石 Jr170 長崎市三重				10	5	1	2	3	1	1	0	0	0	0	0	0	0	0	
12 岩永 Jr157 南高来深江				S:20	0	1	S:10	5	0	S:29	4	2	S:19	4	2	S:16	4	0	
13 岩永 Jr160 南高来深江				S:20	11	0	S:13	6	0	S:14	6	1	5	0	0	7	2	0	イボ手術延期
14 金床 Jr166 熊本市清水				20	1	1	S:32	20	1	S:12	2	2	19	6	1	16	0	1	
左鶴鳴 - 右相手				108-59			110-45			98-41			67-55			50-34			

5 所 感

試合前5日間は練習の最後に行きついフットワークをフルメニュー参加するのは林田・二宮・成井・金床の4人だけ。きつい練習をたった4人だけというのはやらせる方もやる方も気合いが入りません。理由は下記。

- 1 立川 元気がなかったので貧血再発だと思って検査したが結果は異常なし。単なる蓄積疲労だった。
- 2 谷川 調整中
- 3 清水 手術後のリハビリ中
- 4 平川 3ヶ月前から尾骨が痛くて強いダッシュやキックができない。
- 5 黒石 10月25日に捻挫。まだ治りきれず。
- 6 岩永み 11月10日。九州女子との練習試合で転倒して右肩を強打。
- 7 岩永か 足の裏の花イボ5個、焼いて治療したが新たに4個発生。

療養にもう少し時間を要するのは清水だけで、他の選手は間もなく復帰が主要メニューには参加できるという程度なので焦りや苛立ちはないのですが、山崎語録によれば「ケガや病気も実力のうち」ですからまだまだ本物ではありません。本当に本物になれるか否かはこの冬と来春の出来如何で決まると私は思っています。この時、ケガを引きずっているのは本当の強化はできないので、今はちょっとでも異常があれば無理はさせません。

9月末の選抜予選で生まれ変わった立川を披露したかったのですが前日に捻挫して御破算。地区新人戦ではまだそれを引きずっていたので披露できませんでした。それからひと月。ようやく真打ち(落語用語)として披露することができました。本当にご心配おかけしました。もう大丈夫です。

もう県内では負ける心配はないだろうということと、立川と林田に手がかからなくなったので、ビデオに収める準決勝と決勝戦はこれまでバックアップで支えてくれた選手をフル出場させたので点差は開きませんでした。

通信1<皆様へ>ゆめ総体運営資金確保のため、長崎県バスケットボール協会と長崎県高体連の連名で別紙の依頼がありました。ご協力いただける方はご連絡ください。当方でまとめて注文します。注文方法は別紙FAX 又は e-mail:cranes@iris.dti.ne.jp 携帯090-1876-5918 締め切り期日は12月3日とします。よろしく願いいたします。

通信2<個人へ>

平成14年度 長崎県高等学校新人体育大会バスケットボール競技試合結果

平成14年 11月16日(土)~18日(月)

諫早市小野体育館他

<男子の部> 優勝 長崎西

準優勝 瓊 浦

三位 海島, 長崎日大

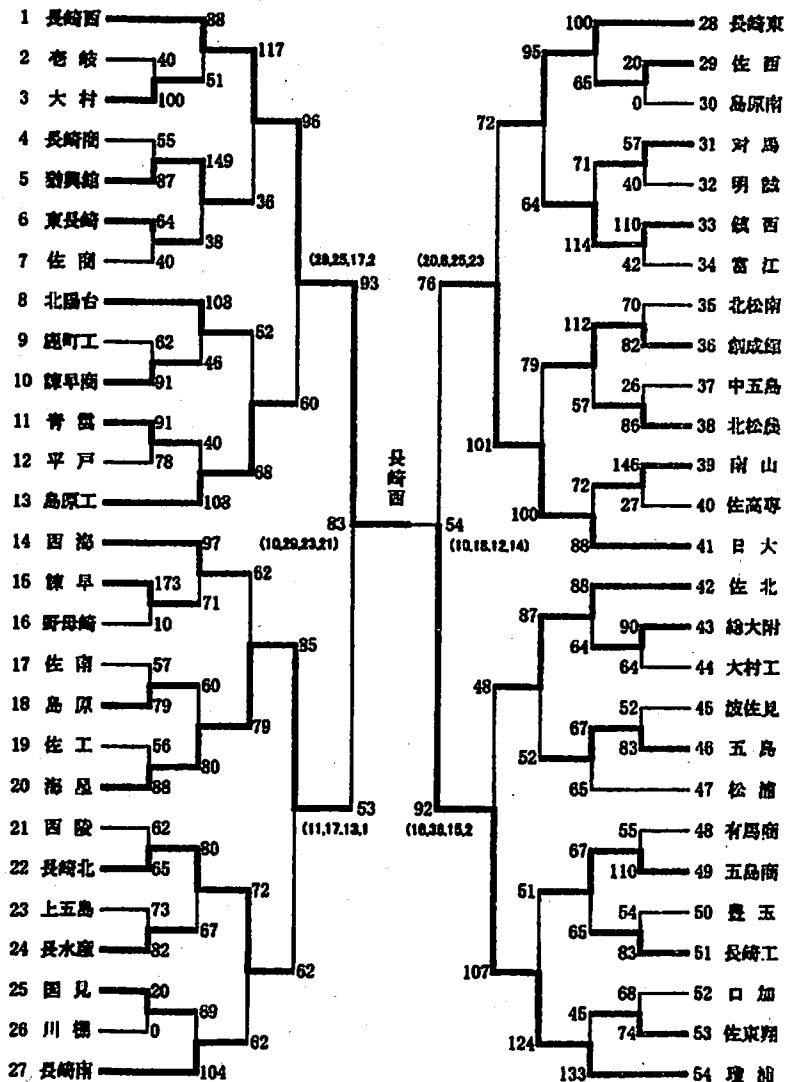

<女子の部> 優勝 長崎女子

準優勝 長崎商業

三位 長崎西, 純心

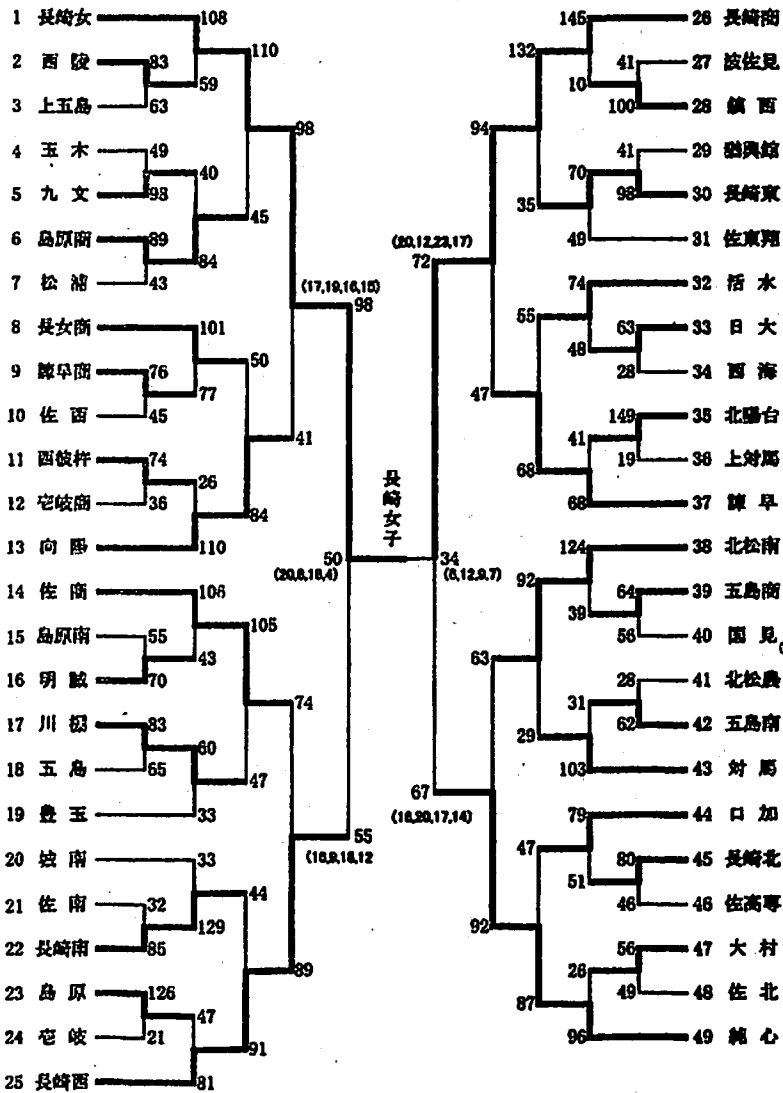

平成14年度 県下高校新人大会

'02 Nov. 18 Final Game

CRANES 50 (28 + 22 : 18 + 16) 34 Chosho Excel

CRANES	NAME	YR	HT	PTS	FOUL	TIME	2PA	2PM	2AVG	3PA	3PM	3AVG	FTA	FTB	FTM	FAVG	OREB	DREB	STL	TO	BS	ASS
1st HALF	④立川 Jr	179	2	1	15	5	1	20%	3	0	0%	2	0	0	0%	4	2	0	1	1	0	
	⑤谷川 Jr	164	6	1	10	5	1	20%	5	1	20%	2	0	1	33%	0	1	3	0	0	0	
	⑥林田 Jr	174	11	0	14	7	2	29%	3	1	33%	4	0	4	50%	4	4	0	0	0	0	
	⑦二宮 Jr	162	5	1	19	4	2	50%	0	0	*	2	0	1	33%	2	0	4	0	0	0	
	⑧清水 Jr	179	0	0	0	0	0	*	0	0	*	0	0	0	*	0	0	0	0	0	0	
	⑨成井 Jr	164	0	3	20	1	0	0%	0	0	*	0	0	0	*	0	4	0	0	0	2	0
	⑩平川 Jr	160	0	0	0	0	0	*	0	0	*	0	0	0	*	0	0	0	0	0	0	0
	⑪黒石 Jr	170	0	0	0	0	0	*	0	0	*	0	0	0	*	0	0	0	0	0	0	0
	⑫岩永み Fr	157	2	0	12	5	1	20%	0	0	*	0	1	0	0%	1	7	1	0	0	0	3
	⑬岩永か Fr	160	2	0	5	1	1	100%	0	0	*	0	0	0	*	0	0	0	1	0	0	0
	⑭金床 Fr	168	0	0	5	1	0	0%	1	0	0%	0	0	0	*	0	0	0	0	0	0	0
	2nd HALF	④立川 Jr	179	4	0	20	2	2	100%	7	0	0%	0	0	0	*	0	6	2	0	4	1
		⑤谷川 Jr	164	3	0	3	1	0	0%	2	1	50%	0	0	0	*	0	0	0	0	0	1
		⑥林田 Jr	174	8	1	14	3	1	33%	3	1	33%	4	1	3	38%	0	4	1	0	1	0
⑦二宮 Jr		162	3	2	20	1	0	0%	1	0	0%	4	0	3	43%	2	0	3	2	0	1	
⑧清水 Jr		179	0	0	0	0	0	*	0	0	*	0	0	0	*	2	0	0	0	0	0	
⑨成井 Jr		164	2	0	20	2	1	50%	1	0	0%	0	0	0	*	0	0	4	0	2	0	
⑩平川 Jr		160	0	0	6	1	0	0%	2	0	0%	0	0	0	*	0	0	0	1	0	0	
⑪黒石 Jr		170	0	0	0	0	0	*	0	0	*	0	0	0	*	0	0	0	0	0	0	
⑫岩永み Fr		157	2	0	4	1	1	100%	0	0	*	0	1	0	0%	0	0	0	0	0	1	
⑬岩永か Fr		160	0	0	2	0	0	*	1	0	0%	0	0	0	*	0	0	0	0	0	0	
⑭金床 Fr		168	0	1	11	2	0	0%	2	0	0%	0	0	0	*	1	0	0	0	0	0	
SUMMARY		1ST HALF DATA	28	6	100	29	8	28%	12	2	17%	10	1	6	55%	11	19	8	2	3	3	
		2ND HALF DATA	22	4	100	13	5	38%	19	2	11%	8	2	6	60%	6	14	10	3	7	4	
		TOTAL	50	10	200	42	13	31%	31	4	13%	18	3	12	57%	17	33	18	5	10	7	
	OTHERS 1ST	POSS	51		PPP 0.55		TRO	0	TRD	1	FTR	2	33%	68%	17%	4%	9%					
OTHERS 2ND	POSS	43		PPP 0.51		TRO	1	TRD	4	FTR	2	22%	56%	22%	7%	22%						
OTHERS TOTAL	POSS	94		PPP 0.53		TRO	0	TRD	5	FTR	4	28%	62%	19%	5%	16%						
Chosho	④鮎川 Jr	164	7	4	16	6	1	17%	3	1	33%	2	0	2	50%	1	2	0	1	0	0	
	⑥堀 Jr	160	0	1	9	1	0	0%	1	0	0%	0	0	0	*	0	0	0	0	0	0	
	⑦酒井 Jr	170	2	2	20	2	0	0%	0	0	*	2	0	2	50%	2	6	2	0	4	0	
	⑧川口 Jr	167	4	1	9	1	0	0%	4	1	25%	2	0	1	33%	0	4	1	0	0	0	
	⑨野中 Jr	160	4	1	10	4	2	50%	0	0	*	0	0	0	*	1	4	0	1	0	0	
	⑩富永 Jr	160	1	1	18	6	0	0%	1	0	0%	2	0	1	33%	3	1	0	1	0	0	
	⑪前田 Jr	156	0	1	18	2	0	0%	1	0	0%	0	0	0	*	0	2	0	1	0	0	
	⑫永尾 Fr	154	0	0	0	0	0	*	0	0	*	0	0	0	*	0	0	0	0	0	0	
	2nd HALF	④鮎川 Jr	164	0	1	1	0	0	*	0	0	*	0	0	0	*	0	0	0	0	0	0
		⑥堀 Jr	160	3	0	10	1	0	0%	5	1	20%	0	0	0	*	0	1	0	0	0	0
		⑦酒井 Jr	170	3	0	19	5	1	20%	0	0	*	2	0	1	33%	5	9	1	1	2	0
		⑧川口 Jr	167	2	2	14	4	1	25%	0	0	*	0	0	0	*	1	3	0	0	1	0
		⑨野中 Jr	160	4	1	16	5	2	40%	0	0	*	0	0	0	*	0	3	1	1	0	1
		⑩富永 Jr	160	0	0	17	4	0	0%	3	0	0%	0	0	0	*	2	0	2	0	0	0
		⑪前田 Jr	156	4	2	18	3	2	67%	2	0	0%	0	0	0	*	0	1	0	1	0	0
		⑫永尾 Fr	154	0	0	5	0	0	*	0	0	*	0	0	0	*	0	0	0	0	0	0
SUMMARY	1ST HALF DATA	18	11	100	22	3	14%	10	2	0.58	8	0	6	76%	8	21	3	4	4	0		
	2ND HALF DATA	16	6	100	22	6	27%	10	1	10%	2	0	1	50%	10	20	4	3	3	1		
	TOTAL	34	17	200	44	9	20%	20	3	15%	10	0	7	70%	18	41	7	7	7	1		
	OTHERS 1ST	POSS	48		PPP 0.38		TRO	1	TRD	2	FTR	1	29%	64%	6%	8%	10%					
OTHERS 2ND	POSS	46		PPP 0.35		TRO	2	TRD	3	FTR	0	40%	74%	9%	7%	9%						
OTHERS TOTAL	POSS	94		PPP 0.36		TRO	3	TRD	5	FTR	1	34%	68%	7%	7%	10%						

*POSS=POSSESSION *OTR=TEAM REB(OFF) *STL=STEAL(WITHOUT OWN MISSED PLAY) *④=STARTER
 *PPP=POINT PER POSS *DTR=TEAM REB(DEF) *TO=TURNOVER(OWN MISSED PLAY, OFFENSIVE FOUL)
 *BS=BLOCKED SHOT *FTR=FREE THROW REB *FTB=BONUS FREE THROW

INDEX NUMBER FOR RADAR GRAPH											#1	2AVG=65%→100, 3AVG=55%→100, FAVG=90%→100			
#	PPP	2AVG	3AVG	FAVG	OREB	DREB	STL	TO	BS	ASS	OREB=60%→100, DREB=85%→100, BS=10%→100	STL=10%→100 TO=6%→100, 50%→0			
CRANES TOTAL	26	48	23	63	47	73	100	100	100	100	STL=10%→100 TO=6%→100, 50%→0				
JUNSHIN TOTAL	7	31	27	78	57	80	74	97	96	96	PPP>1.20→100 PPP<0.3→0				

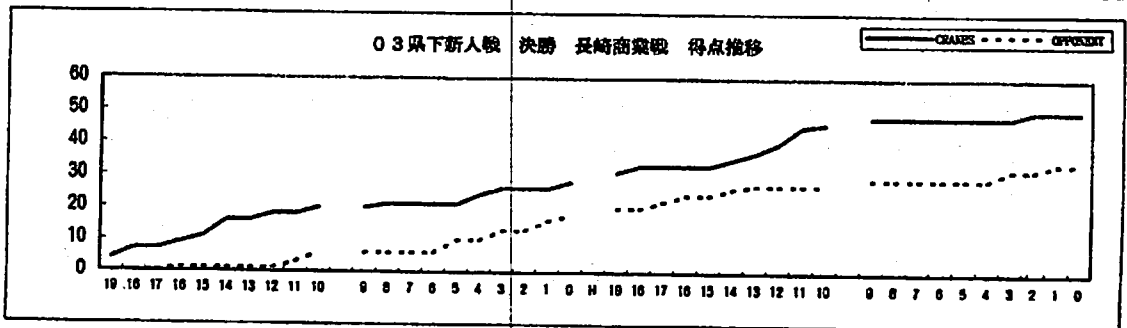
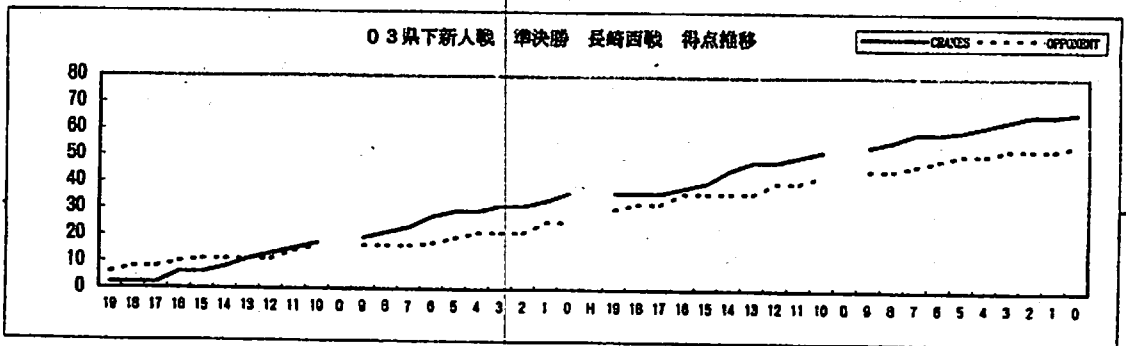
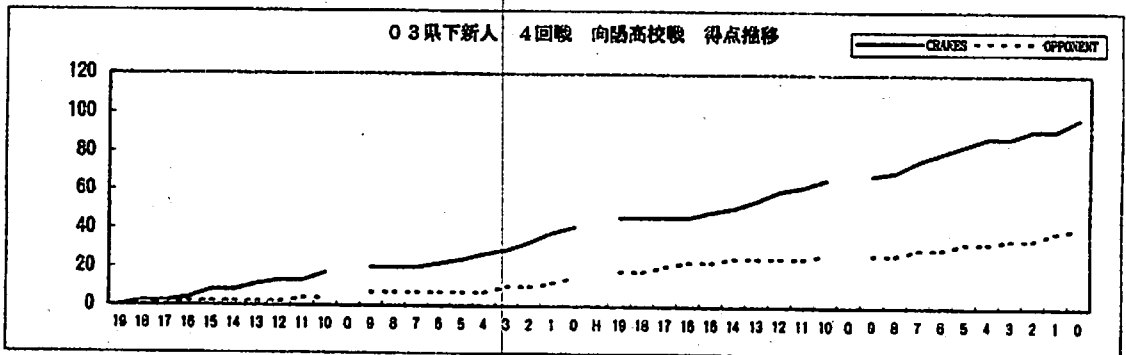
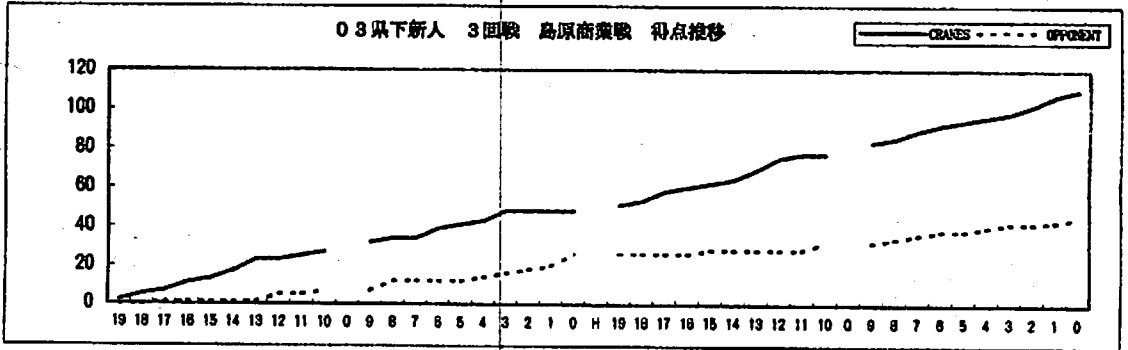
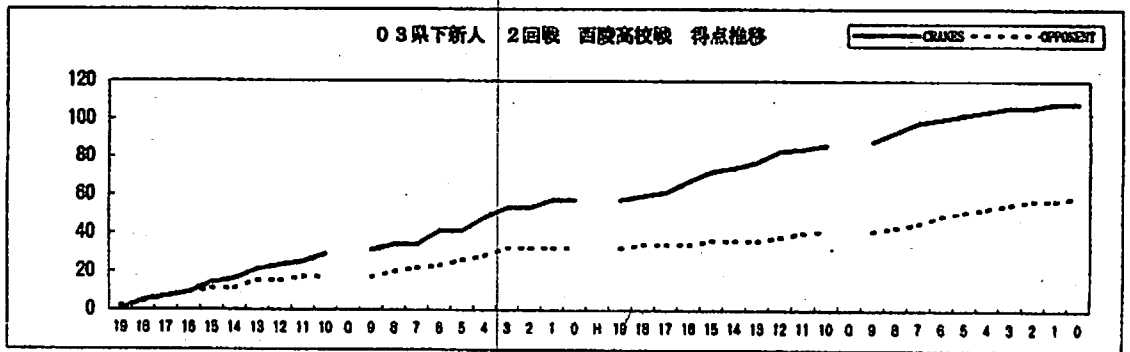

関係各位

長崎女子高校バスケットボール部
監督 山崎 純 男

第33回全九州高校バスケットボール春季選手権大会長崎県二次予選会 結果報告

- 1 場 所 長崎市：三菱重工体育館
- 2 期 日 1月18（土）－19日（日）
- 3 試合結果 別記（優勝）
- 4 詳 細

選手プロフィール	1st 北松	2nd 純心	3rd 長商	Fin 長西			備 考
# Name Yr Ht Home	Min:Pt:F	Min:Pt:F	Min:Pt:F	Min:Pt:F	Min:Pt:F	Min:Pt:F	Note
4 立川 Jr179 鎌早北 鎌早	S:30:10:3	S:36:4:2	S:38:7:2	S:34:1:3			
5 谷川 Jr164 南高来 深江	S:26:23:0	S:32:34:1	S:29:15:0	S:32:16:2			
6 林田 Jr174 大村桜が原	S:33:21:0	S:40:11:3	S:33:10:1	S:36:12:3			
7 二宮 Jr162 山梨県甲西	S:29:19:0	S:30:21:1	S:31:20:0	S:31:11:1			
8 清水 Jr179 南高来 吾妻	:10:5:0	:4:0:0	:15:3:0	:16:10:0			10/09～リハビリ中
9 成井 Jr164 茨城御所丘	:8:0:0	:1:0:0	:1:0:0	:0:0:0			
10 平川 Jr160 長崎土井首	:12:7:1	:4:0:2	:3:2:2	:0:0:0			
11 黒石 Jr170 長崎市三重	:10:2:0	:0:0:0	:0:0:0	:0:0:0			
12 岩永 Fr157 南高来 深江	S:26:7:0	S:37:12:2	S:32:11:2	S:34:7:3			
13 岩永 Fr160 南高来 深江	:6:0:0	:15:7:0	:15:0:0	:17:9:2			
14 金床 Fr166 熊本市清水	:10:4:0	:1:0:0	:3:0:0	:0:0:0			
15 山田 Fr172 長崎市山里	:0:0:0	:0:0:0	:0:0:0	:0:0:0			マネージャー
左鶴鳴－右相手	○98-61	○89-67	○68-53	○66-53			

5 所 感

私の目の前で戦っているチームは冬休み合宿のクレインズとはまったく違うチームでした。公式戦はどんな小さな試合でも公式戦独特の雰囲気がありますから、冬休み合宿と同じようなすばらしいできばえをこの試合でも披露してくれるだろうとは思っていませんでしたが、それにしても私が描いていたイメージとはあまりにもかけ離れた戦いぶりでした。もともと、ひどいといっても昨年の8月4日以前のように見ているのが気の毒になるような試合ではないので進歩していると言えば言えるのですが…

例えば、A選手が絶対取れるディフェンスリバウンドを空振りした。でもそれはたいした事件ではない。まだ守れる。なのにA選手は「しまった」と思っとうろたえるだけ。それで他の4人はそのほころびを縫うのに必死。その結果なんとか守れた。速攻だ！しかしA選手のうろたえぶりをみんなが引きずってるのですっきりした気持ちで走れない。だからB選手がレイアップを落とした。その後A選手は落ち着きを取り戻したが今度はB選手がレイアップを落とした動揺を引きずってしばらくダメ。二日間、ずーっとこんなことの繰り返しでした。

なぜそうなる？ それは、私から言われたことを理解できるイメージすることもできるようなレベルにはなったのですが、それが体験として自分の身体の細胞の一つひとつに染みこんでいないからだだと思います。では体験不足なのかというところではありません。体験は回数を重ねれば自分のものになるものではありません。

「よしよかった」→「やってみよう」→「なるほど」で積み重ねられた体験は結果の成否にかかわらず財産として蓄積されていきますが、上記の→の間に「大丈夫かなあ」「ほんとにいいの？」というような思いが割り込んでくるといくら体験を重ねてもそれは財産として蓄積されないのです。

さて、ゆめ総体まで6ヶ月と11日。その間、2月の九州大会・4月の県春季戦・6月上旬の県高総体・6月中旬の九州大会と計4回の公式戦、それに加えて3月1回・4月2回・5月2回・7月2回と計7回の遠征。この体験から得たものを私がどのようなことばで導いて選手の心に「なるほど」を植え付けるか。それが成否のカギを握っていると思います。

<追伸> 鶴鳴予定表の九州大会の日程が間違っていました。2月7/8/9ではなく14/15/16だそうです。

個人
通信

全九州高等学校バスケットボール春季選手権大会 決勝リーグ結果

日 時 平成15年1月18日(土)・19日(日)
会 場 三菱重工総合体育館
結 果

男子
優勝 長崎県立長崎西高等学校
準優勝 瓊浦高等学校
第3位 長崎日本大学高等学校
第4位 海星高等学校

女子
優勝 鶴鳴学園女子高等学校
準優勝 長崎県立長崎西高等学校
第3位 純心女子高等学校
第4位 長崎市立長崎商業高等学校

男子結果

Class	Team A	得点	Team B
1	長崎西 (○)	105 $\left[\begin{array}{l} 30 - 23 \\ 27 - 3 \\ 22 - 20 \\ 26 - 19 \\ - \end{array} \right]$ 65	日大 (●)
2	瓊浦 (○)	72 $\left[\begin{array}{l} 13 - 18 \\ 18 - 18 \\ 21 - 19 \\ 20 - 8 \\ - \end{array} \right]$ 63	海星 (●)
3	長崎西 (○)	99 $\left[\begin{array}{l} 16 - 8 \\ 26 - 18 \\ 28 - 14 \\ 29 - 13 \\ - \end{array} \right]$ 53	海星 (●)
4	瓊浦 (○)	88 $\left[\begin{array}{l} 24 - 11 \\ 18 - 13 \\ 17 - 21 \\ 29 - 34 \\ - \end{array} \right]$ 79	日大 (●)
5	長崎西 (○)	102 $\left[\begin{array}{l} 25 - 22 \\ 31 - 6 \\ 26 - 17 \\ 20 - 27 \\ - \end{array} \right]$ 72	瓊浦 (●)
6	日大 (○)	81 $\left[\begin{array}{l} 17 - 12 \\ 23 - 21 \\ 16 - 20 \\ 25 - 25 \\ - \end{array} \right]$ 78	海星 (●)

女子結果

Class	Team A	得点	Team B
1	長崎女 (○)	89 $\left[\begin{array}{l} 22 - 14 \\ 22 - 11 \\ 26 - 24 \\ 19 - 18 \\ - \end{array} \right]$ 67	純心 (●)
2	長崎商 (●)	55 $\left[\begin{array}{l} 9 - 15 \\ 11 - 17 \\ 17 - 21 \\ 18 - 17 \\ - \end{array} \right]$ 70	長崎西 (○)
3	長崎女 (○)	68 $\left[\begin{array}{l} 16 - 12 \\ 15 - 15 \\ 20 - 10 \\ 17 - 16 \\ - \end{array} \right]$ 53	長崎商 (●)
4	長崎西 (○)	67 $\left[\begin{array}{l} 14 - 14 \\ 21 - 14 \\ 21 - 8 \\ 11 - 3 \\ - \end{array} \right]$ 49	純心 (●)
5	長崎女 (○)	66 $\left[\begin{array}{l} 19 - 12 \\ 19 - 9 \\ 13 - 12 \\ 15 - 20 \\ - \end{array} \right]$ 53	長崎西 (●)
6	長崎商 (●)	66 $\left[\begin{array}{l} 15 - 24 \\ 21 - 14 \\ 14 - 18 \\ 16 - 17 \\ - \end{array} \right]$ 73	純心 (○)

1日目 予選トーナメント

◎男子の部

<p>18日(土)</p> <p>長崎西 1 111</p> <p>長崎北 2 47</p> <p>佐世保北 3 70</p> <p>長崎日大 4 72</p>	<p>19日(日)</p> <p>い</p> <p>に</p>
--	---------------------------------

◎女子の部

<p>18日(土)</p> <p>鶴鳴学園 1 98</p> <p>北松南 2 61</p> <p>諫早 3 50</p> <p>純心女子 4 74</p>	<p>イ</p> <p>二</p>
--	-------------------

18日(土)

<p>は</p> <p>ろ</p> <p>ハ</p> <p>ロ</p>	<p>19日(日)</p> <p>5 海星</p> <p>6 長崎東</p> <p>7 島原工業</p> <p>8 瓊浦</p> <p>5 長崎西</p> <p>6 向陽</p> <p>7 佐世保商</p> <p>8 長崎商業</p>
-------------------------------------	---

平成14年度 九州高校春季選手権長崎県二次予選 '03 Jan. 19 Final Game

CRANES 66 (38 + 28 : 21 + 32) 53 West Excel

CRANES	NAME	YR	HT	PTS	FOUL	TIME	2PA	2PM	2AVG	3PA	3PM	3AVG	FTA	FTB	FTM	FAVG	OREB	DREB	STL	TO	BS	ASS	
1st HALF	④立川 Jr	Jr	179	0	1	20	2	0	0%	1	0	0%	0	0	0	*	4	4	2	1	2	0	
	⑤谷川 Jr	Jr	164	14	1	18	7	4	57%	6	2	33%	0	0	0	*	2	1	1	0	1	3	
	⑥林田 Jr	Jr	174	2	2	20	7	1	14%	7	0	0%	0	0	0	*	1	3	1	0	4	0	
	⑦二宮 Jr	Jr	162	9	0	16	6	3	50%	2	1	50%	0	0	0	*	4	0	4	0	0	0	
	⑧清水 Jr	Jr	179	0	0	0	0	0	*	0	0	*	0	0	0	*	0	0	0	0	0	0	
	⑨成井 Jr	Jr	164	0	0	0	0	0	*	0	0	*	0	0	0	*	0	0	0	0	0	0	
	⑩平川 Jr	Jr	160	0	0	0	0	0	*	0	0	*	0	0	0	*	0	0	0	0	0	0	
	⑪黒石 Jr	Jr	170	0	0	0	0	0	*	0	0	*	0	0	0	*	0	0	0	0	0	0	
	⑫岩永み Fr	Fr	157	7	1	19	3	2	67%	3	1	33%	0	0	0	*	0	4	4	1	0	1	
	⑬岩永か Fr	Fr	160	6	1	7	1	1	100%	2	1	50%	2	0	1	33%	1	1	1	0	0	0	
	⑭金床 Fr	Fr	166	0	0	0	0	0	*	0	0	*	0	0	0	*	0	0	0	0	0	0	
	2nd HALF	④立川 Jr	Jr	179	1	2	14	2	0	0%	2	0	0%	2	0	1	33%	1	2	0	1	5	0
		⑤谷川 Jr	Jr	164	2	1	14	2	1	50%	1	0	0%	0	0	0	*	0	0	1	1	0	2
		⑥林田 Jr	Jr	174	10	1	16	4	2	50%	4	2	50%	0	0	0	*	1	4	1	0	1	0
⑦二宮 Jr		Jr	162	2	1	15	5	1	20%	0	0	*	0	0	0	*	1	1	0	1	0	0	
⑧清水 Jr		Jr	179	10	0	16	9	3	33%	0	0	*	4	0	4	50%	2	1	1	1	0	1	
⑨成井 Jr		Jr	164	0	0	0	0	0	*	0	0	*	0	0	0	*	0	0	0	0	0	0	
⑩平川 Jr		Jr	160	0	0	0	0	0	*	0	0	*	0	0	0	*	0	0	0	0	0	0	
⑪黒石 Jr		Jr	170	0	0	0	0	0	*	0	0	*	0	0	0	*	0	0	0	0	0	0	
⑫岩永み Fr		Fr	157	0	2	15	1	0	0%	0	0	*	0	0	0	*	0	2	1	3	0	2	
⑬岩永か Fr		Fr	160	3	1	10	0	0	*	2	1	50%	0	0	0	*	0	2	0	1	0	0	
⑭金床 Fr		Fr	166	0	0	0	0	0	*	0	0	*	0	0	0	*	0	0	0	0	0	0	
S		1ST HALF DATA		38	6	100	26	11	42%	21	5	24%	2	0	1	50%	12	16	13	2	7	4	
U		2ND HALF DATA		28	8	100	23	7	30%	9	3	33%	6	0	5	83%	6	14	4	8	6	5	
M		TOTAL		66	14	200	49	18	37%	30	8	27%	8	0	6	75%	18	30	17	10	13	9	
	OTHERS 1ST	POSS	52			PPP 0.73			TRO	0	TRD	3	FTR	0	39%	73%	27%	4%	25%				
	OTHERS 2ND	POSS	47			PPP 0.60			TRO	1	TRD	2	FTR	0	27%	52%	7%	17%	15%				
	OTHERS TOTAL	POSS	99			PPP 0.67			TRO	0	TRD	5	FTR	0	34%	61%	17%	10%	19%				
West	NAME	YR	HT	PTS	FOUL	TIME	2PA	2PM	2AVG	3PA	3PM	3AVG	FTA	FTB	FTM	FAVG	OREB	DREB	STL	TO	BS	ASS	
1st HALF	④中村 Jr	Jr	172	4	0	20	9	1	11%	0	0	*	2	0	2	50%	3	3	0	0	0	0	
	⑤池園 Jr	Jr	166	3	2	20	0	0	*	2	1	50%	0	0	0	*	1	4	0	0	1	0	
	⑥小林 Jr	Jr	162	9	0	20	5	3	60%	1	1	100%	2	0	0	0%	0	2	0	2	0	0	
	⑦中山 Jr	Jr	164	0	2	15	3	0	0%	0	0	*	2	0	0	0%	0	3	2	2	0	1	
	⑨吉井 Fr	Fr	172	0	0	1	0	0	*	0	0	*	0	0	0	*	0	0	0	0	0	0	
	⑩峯 Fr	Fr	156	0	0	4	2	0	0%	0	0	*	0	0	0	*	0	2	0	0	0	0	
	⑪檜山 Fr	Fr	162	5	1	20	4	1	25%	2	1	50%	0	0	0	*	1	1	0	0	0	0	
	2nd HALF	④中村 Jr	Jr	172	2	4	20	6	1	17%	0	0	*	0	0	0	*	1	6	1	2	2	1
		⑤池園 Jr	Jr	166	2	0	20	2	1	50%	4	0	0%	0	0	0	*	4	1	0	0	0	0
		⑥小林 Jr	Jr	162	23	0	20	13	8	62%	3	1	33%	6	0	4	40%	3	4	0	2	0	0
⑦中山 Jr		Jr	164	0	0	18	2	0	0%	0	0	*	0	0	0	*	2	4	1	3	0	0	
⑨吉井 Fr		Fr	172	0	0	0	0	0	*	0	0	*	0	0	0	*	0	0	0	0	0	0	
⑩峯 Fr		Fr	156	0	1	6	1	0	0%	2	0	0%	0	0	0	*	0	0	2	1	0	0	
⑪檜山 Fr		Fr	162	5	1	16	3	1	33%	4	1	25%	0	0	0	*	0	0	0	0	0	0	
S		1ST HALF DATA		21	5	100	23	5	22%	5	3	2	6	0	2	33%	6	18	2	4	1	1	
U		2ND HALF DATA		32	6	100	27	11	41%	13	2	15%	6	0	4	67%	13	15	4	8	2	1	
M		TOTAL		53	11	200	50	16	32%	18	5	28%	12	0	6	50%	19	33	6	12	3	2	
	OTHERS 1ST	POSS	48			PPP 0.44			TRO	1	TRD	3	FTR	2	27%	58%	4%	8%	2%				
	OTHERS 2ND	POSS	56			PPP 0.58			TRO	3	TRD	0	FTR	0	48%	68%	9%	15%	6%				
	OTHERS TOTAL	POSS	103			PPP 0.51			TRO	4	TRD	3	FTR	2	39%	62%	6%	12%	4%				

*POSS=POSSESSION *OTR=TEAM REB(OFF) *STL=STEAL(WITHOUT OWN MISSED PLAY) *④=STARTER
 *PPP=POINT PER POSS *DTR=TEAM REB(DEF) *TO=TURNOVER(OWN MISSED PLAY, OFFENSIVE FOUL)
 *BS=BLOCKED SHOT *FTR=FREE THROW REB *FTB=BONUS FREE THROW

INDEX NUMBER FOR RADAR GRAPH

#1 2AVG=65%→100, 3AVG=55%→100, FAVG=90%→100

2 PPP 2AVG 3AVG FAVG OREB DREB STL TO BS OREB=60%→100, DREB=85%→100, BS=10%→100

CRANES TOTAL 41 57 48 83 57 72 100 91 100 STL=10%→100 TO=6%→100, 50%→0

West TOTAL 24 49 51 56 65 73 61 87 38 PPP>1.20→100 PPP<0.3→0

(FIELD GOAL, 3POINTER, FREE THROW)%

TEAM	1ST HALF						2ND HALF					
	CRANES			OPPONENT			CRANES			OPPONENT		
	2C	3C	FC	20	30	FO	2C	3C	FC	20	30	FO
MADE	11	5	1	5	3	2	7	3	5	11	2	4
MISSEI	15	16	1	18	2	4	16	6	1	16	11	2
RATIO	42%	24%	50%	22%	60%	33%	30%	33%	83%	41%	15%	67%

03九州二次 1回戦 北松南高校戦 得点推移

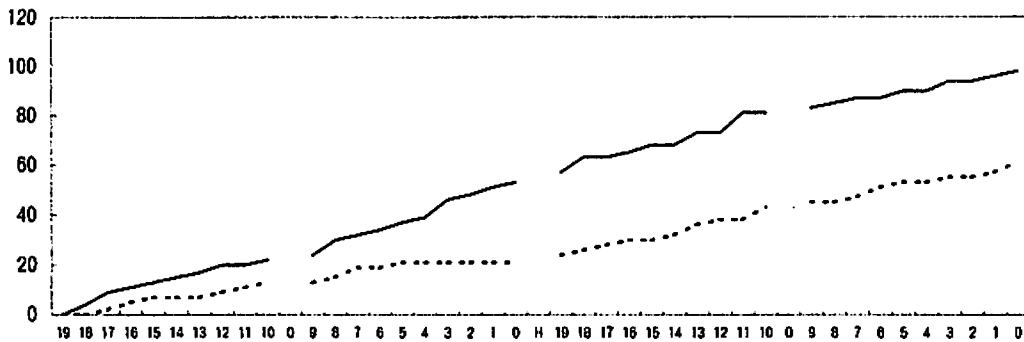

03九州二次 2回戦 純心戦 得点推移

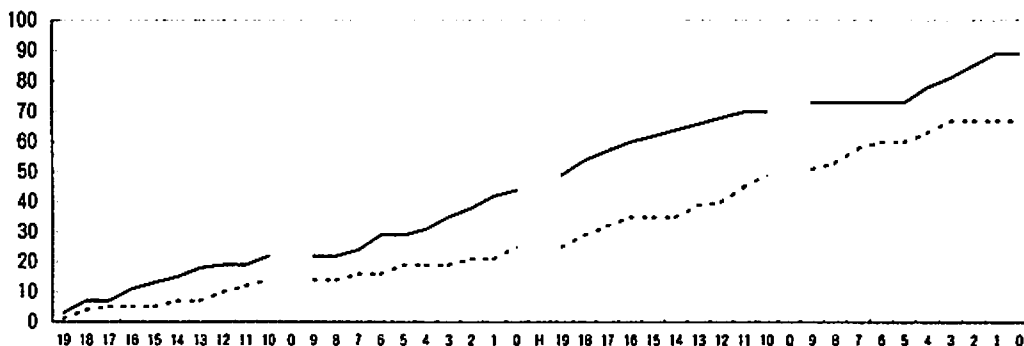

03九州二次 3回戦 長崎商業戦 得点推移

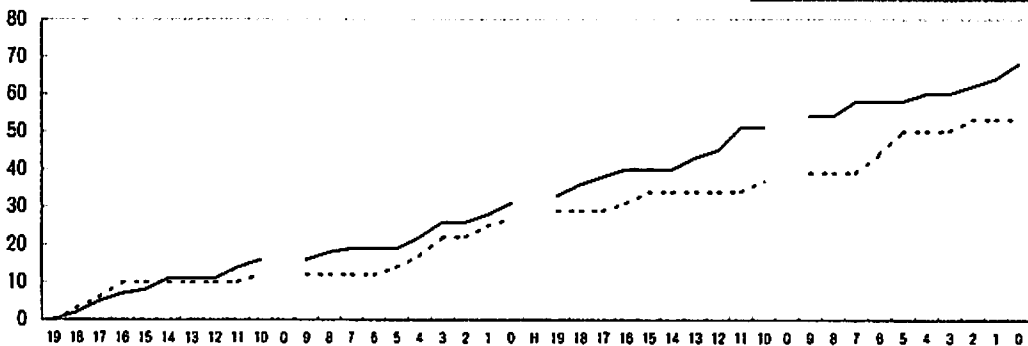

03九州二次 決勝 長崎西高戦 得点推移

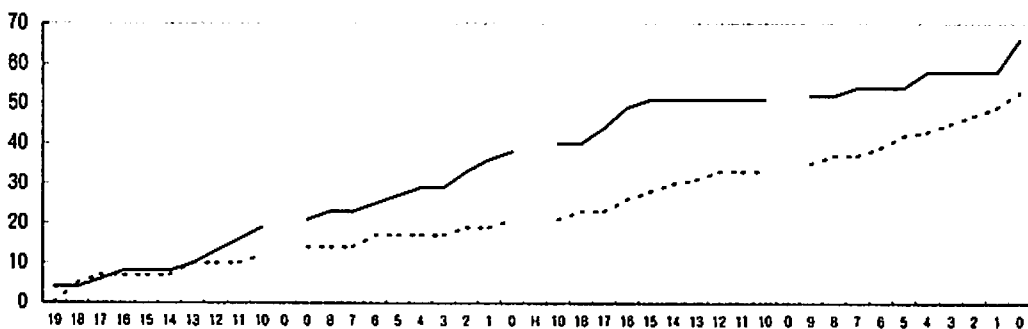

平成15年2月10日

関係各位

長崎女子高校バスケットボール部
監督 山崎純男

第33回全九州高校バスケットボール春季選手権大会参加について(案内)

- 1 場所 大分市：大分商業高校体育館 大分県立総合体育館
- 2 期間 2月14日(金) - 16日(日)
- 3 組合せ 別記
- 4 参加者 監督 山崎純男(B・J) 1年所属 168cm 長崎大学(長崎市)
コーチ 初田亜沙美(マム) 2年3組 168cm 丸尾中学校(長崎市)
マネージャー 北平佑子(キタコ) 2年5組 152cm 三和中学校(西彼杵)
" 4 立川美礼(マナ) 2年7組 179cm 北諫早中学校(諫早市) スタメン
" 5 谷川 雅(バル) 2年4組 164cm 深江中学校(南高来) スタメン
" 6 林田明佳(アル) 2年7組 174cm 桜が原中学校(大村市) スタメン
" 7 二宮可南子(フジ) 2年7組 162cm 甲西中学校(山梨県) スタメン
" 8 清水さつき(ゼイ) 2年6組 179cm 吾妻中学校(南高来) リハビリ中
" 9 成井可奈(セブ) 2年3組 164cm 御所ヶ丘中学校(茨城県)
" 10 平川桃子(アン) 2年5組 160cm 土井首中学校(長崎市)
" 11 黒石純子(ピュア) 2年3組 170cm 三重中学校(長崎市)
" 12 岩永みゆき(ダイ) 1年5組 157cm 深江中学校(南高来) スタメン
" 13 岩永かほり(モン) 1年2組 160cm 深江中学校(南高来)
" 14 金床菜美(ベス) 1年7組 166cm 清水中学校(熊本市)
" 15 山田みなみ(みなみ) 1年4組 172cm 山里中学校(長崎市)
- 5 日程 14日 07:30 寮出発
13:00 現地練習 県立総合体育館 Bコート(30分だけしか割り当てがない)
17:00 開会式 県立総合体育館
17:30 代表者会議 同体育館会議室(初田・山田)
- 6 宿舎 コンフォートホテル大分(舞鶴町1-4-36) TEL097-536-1181 監督090-1876-5918
- 7 展望

8日(土)、仕上げ作業として前々から組んでいた練習試合に出かけました。その前日、谷川が風邪で学校を休みました。冬休み合宿中の風邪に比べれば軽い風邪です。私は元気のない谷川を遠征に連れて行ってフルタイムで練習試合に出しました。勝敗を決する大切な場面でチャージングした上に打撲傷を負いベンチへ下がる。決勝戦の最大のヤマ場で5反則退場する。すべて順調に仕上がり「さあ今度こそやるぞ」とみんなが張り切っているところで体調を崩すと、重村たちからバトンタッチしたあとの谷川は公式戦の重要な場面で充分力を発揮したことがまだありません。これは、観衆に何度もどよめきを起こさせるすごさと背中合わせに持っている彼女の弱さです。それを排除するか封じ込めるかしなければ谷川の今後の人生は何も変わりません。ですから風邪がみなのに敗れてフルタイム出場という強行措置を取ったのです。結果は2試合ともブルドーザー谷川の本領発揮です。

岩永みゆきが県予選終了後足の痛みを訴えました。経骨の疲労骨折です。1ヶ月半は休養が必要でしょう。彼女は県予選終了直後からずっと自主トレです。でも、フルタイムではありませんが大分では試合には出します。試合に出したからといって復帰が著しく遅れるとか傷が著しく悪化するという性質のものではありませんから。試合後また休養と自主トレを続けさせます。

清水はまだチーム練習には参加させていませんが、大分では県予選の時よりもプレイタイムが長くなると思います。彼女がコートに居るとゲームが落ち着きます。興奮状態の谷川や二宮、パニック状態の立川や林田を落ち着かせる鎮静剤として欠かせません。

全体としては、「観客から入場料を取ってもいいような試合」をするかと思えば「見ているのが気の毒」というような試合を時々します。冬休み合宿のすばらしい出来を評して、県予選の案内文書に「こんなすばらしい彼女達に、ゆめ総体の舞台上で悔し涙を流させるようであれば、私は切腹しなければならぬと思っています」と書きましたが、ほんとにそんなチームになるためには少し工事期間を延長しなければならぬようです。

関係各位

長崎女子高校バスケットボール部
監督 山崎純男

第33回全九州高校バスケットボール春季選手権大会 結果報告

- 1 場 所 大分市：大分商業高校・県立総合体育館
 2 期 日 2月14(金) - 16日(日)
 3 試合結果 別記(3位)
 4 詳 細

選手プロフィール		1st : 都城	2nd : 中津	Semi : 中村	Cons : 小林				備 考
#	Name Yr Ht Home	Min:Pt:F	Min:Pt:F	Min:Pt:F	Min:Pt:F	Min:Pt:F	Min:Pt:F	Min:Pt:F	Note
4	立川 Jr179 諫早北諫早	S:22:6:2	S:36:7:4	S:36:0:5	S:34:9:4				
5	谷川 Jr164 南高来深江	S:23:20:3	S:35:29:2	S:33:24:2	S:36:19:3				
6	林田 Jr174 大村桜が原	S:31:19:2	S:36:19:0	S:40:11:0	S:37:17:0				
7	二宮 Jr162 山梨県甲西	S:28:7:4	S:27:7:2	S:32:2:3	S:37:9:2				
8	清水 Jr179 南高来吾妻	S:31:16:2	S:31:4:1	S:20:5:0	S:27:11:0				
9	成井 Jr164 茨城御所丘	S:3:0:0	S:2:5:0	S:0:0:0	S:0:0:0				
10	平川 Jr160 長崎土井首	S:5:0:0	S:1:0:0	S:0:0:0	S:0:0:0				
11	黒石 Jr170 長崎市三重	S:3:0:0	S:2:0:0	S:1:0:0	S:0:0:0				
12	岩永 Jr157 南高来深江	S:27:10:1	S:24:6:1	S:23:4:1	S:19:2:1				
13	岩永 Jr160 南高来深江	S:24:5:1	S:6:0:1	S:15:2:0	S:8:6:0				
14	金床 Jr166 熊本市清水	S:3:0:0	S:0:0:0	S:0:0:0	S:2:0:0				
15	山田 Jr172 長崎市山里	S:---:---:---	S:---:---:---	S:---:---:---	S:---:---:---				マネージャー
左側鳴一右相手		○ 83-61	○ 77-57	● 48-68	○ 73-65				

5 所 感

1ヶ月前、九州春季選手権大会予選の報告書に「私の目の前で戦っているチームは冬休み合宿のクレインズとはまったく違うチームでした」と書きましたが、冬休み合宿のクレインズは今回も登場してくれませんでした。冬休み合宿のクレインズなら九州大会での優勝はもちろん、全国上位を狙いますと誰はばかりことなく言えるチームだったので…

冬休み合宿中のきばえの見極めを私が間違っていたのかということそうではありません。選手一人ひとりの奥底に根強く残っている弱点が是正されていないことはよくわかっていますし、それがゆめ総体までに改善されるのは難しいということもわかっています。しかし、プレイの組み立て方や人の動かし方によっては弱点だらけの人間の集まりでもこんなにすばらしい仕事ができるんだという作品が冬休み合宿では次々と生み出されたんです。それはそれはすばらしいものでした。それがなぜ……？

県予選終了後の報告書に私は「それは体験として自分の身体の細胞の一つひとつに染みこんでいないからだと思います。では体験不足なのかということそうではありません。体験は回数を重ねれば自分のものになるものではありません。よしよかった一やってみよう→なるほど、で積み重ねられた体験は結果の成否にかかわらず財産として蓄積されていきますが、上記の→の間に大丈夫かなあ？ほんとにいいの？というような思いが割り込んでくるといくら体験を重ねてもそれは財産として蓄積されないのです」とも書きましたが、そんな評論家みたいなことを言っていてゆめ総体に間に合うのか？と、今は焦りが私の頭を占領しています。正直言って苦しいです。不安に押しつぶされそうです。が、苦しかろうが不安だろうが前へ進むしかありません。

このあと、主な行事は2月21～23宗像で行われる日本協会U-18エンデバー計画の九州ブロック強化練習会に指名された立川・谷川・林田の3名を連れて参加します。その結果、この3人のうち誰かが選ばれば3月7～9の全国強化合宿に参加することになります。3月15・16は県内の強化事業で国体三次合宿があります。3月21～23は鹿児島招待。その後関東遠征徳島遠征と続きます。

次年度の獲得選手を紹介します。杉野168cm(熊本桜木)・高岡168cm(長崎長与第2)・森重164cm(長崎式見)・Diatou Ngom187cm(Senegal)以上4人です。

CRANES	NAME	YR	HT	PTS	FOUL	TIME	2PA	2PM	2AVG	3PA	3PM	3AVG	FTA	FTB	FTM	FAVG	OREB	DREB	STL	TO	BS	ASS	
1st HALF	④立川 Jr	179	0	3	17	1	0	0%	1	0	0%	0	0	0	*	2	0	1	0	0	0	0	
	⑤谷川 Jr	164	15	1	16	11	5	45%	3	1	33%	2	0	2	50%	1	1	2	1	0	1	1	
	⑥林田 Jr	174	9	0	20	6	3	50%	4	1	25%	0	0	0	*	1	3	0	0	1	0	1	
	⑦二宮 Jr	162	2	1	17	1	1	100%	1	0	0%	0	0	0	*	0	0	0	1	0	1	0	
	⑧清水 Jr	179	1	0	10	0	0	*	0	0	*	2	0	1	33%	0	3	0	0	1	0	0	
	⑨成井 Jr	164	0	0	0	0	0	*	0	0	*	0	0	0	*	0	0	0	0	0	0	0	0
	⑩平川 Jr	160	0	0	0	0	0	*	0	0	*	0	0	0	*	0	0	0	0	0	0	0	0
	⑪黒石 Jr	170	0	0	0	0	0	*	0	0	*	0	0	0	*	0	0	0	0	0	0	0	0
	⑫岩永み Fr	157	4	1	15	2	2	100%	0	0	*	0	0	0	*	0	1	0	1	0	1	0	1
	⑬岩永か Fr	160	0	0	5	0	0	*	0	0	*	0	0	0	*	0	0	1	0	0	0	0	0
	⑭金床 Fr	166	0	0	0	0	0	*	0	0	*	0	0	0	*	0	0	0	0	0	0	0	0
	2nd HALF	④立川 Jr	179	0	2	19	0	0	*	1	0	0%	0	0	0	*	0	3	0	1	0	0	0
		⑤谷川 Jr	164	9	1	17	6	3	50%	4	1	25%	0	0	0	*	0	0	0	0	0	2	1
		⑥林田 Jr	174	2	0	20	4	1	25%	1	0	0%	0	0	0	*	3	4	1	1	0	1	2
⑦二宮 Jr		162	0	2	15	3	0	0%	0	0	*	0	0	0	*	0	1	0	1	0	1	1	
⑧清水 Jr		179	4	0	10	3	2	67%	0	0	*	0	0	0	*	0	5	0	1	1	0	0	
⑨成井 Jr		164	0	0	0	0	0	*	0	0	*	0	0	0	*	0	0	0	0	0	0	0	0
⑩平川 Jr		160	0	0	0	0	0	*	0	0	*	0	0	0	*	0	0	0	0	0	0	0	0
⑪黒石 Jr		170	0	0	1	0	0	*	0	0	*	0	0	0	*	0	0	0	0	0	0	0	0
⑫岩永み Fr		157	0	0	8	0	0	*	1	0	0%	0	0	0	*	0	0	0	0	0	0	0	0
⑬岩永か Fr		160	2	0	10	5	1	20%	0	0	*	0	0	0	*	0	1	0	0	0	0	0	
⑭金床 Fr		166	0	0	0	0	0	*	0	0	*	0	0	0	*	0	0	0	0	0	0	0	0
1ST HALF DATA				31	6	100	21	11	52%	9	2	22%	4	0	3	75%	4	9	4	3	2	3	
2ND HALF DATA				17	5	100	21	7	33%	7	1	14%	0	0	0	*	6	16	1	4	1	4	
TOTAL				48	11	200	42	18	43%	16	3	19%	4	0	3	75%	10	25	5	7	3	7	
SUMMARY	OTHERS 1ST		POSS	42	PPP		0.74	TRO		0	TRD	1	FTR	1	22%	47%	9%	7%	6%				
	OTHERS 2ND		POSS	36	PPP		0.47	TRO		3	TRD	2	FTR	0	30%	59%	2%	11%	3%				
	OTHERS TOTAL		POSS	78	PPP		0.62	TRO		0	TRD	3	FTR	1	26%	54%	6%	9%	4%				
Nakamura																							
1st HALF	④本山 Jr	170	10	1	19	6	3	50%	6	1	17%	2	0	1	33%	1	1	0	0	1	1	1	
	⑤渡邊 Fr	168	9	2	20	3	2	67%	4	1	25%	2	0	2	50%	0	3	1	0	0	1	0	
	⑥木村 Fr	168	6	1	20	2	0	0%	3	2	67%	0	0	0	*	1	3	0	0	1	0	0	
	⑦杉原 Jr	167	12	0	20	7	6	86%	0	0	*	0	0	0	*	3	2	1	0	0	0	0	
	⑧島田 Jr	165	0	0	0	0	0	*	0	0	*	0	0	0	*	0	0	0	0	0	0	0	
	⑩衛藤 Jr	180	4	1	20	5	2	40%	0	0	*	0	0	0	*	3	2	5	4	0	0	0	
	⑪榊井 Jr	157	0	0	0	0	0	*	0	0	*	0	0	0	*	0	0	0	0	0	0	0	
	⑫黒沢 Jr	154	0	0	0	0	0	*	0	0	*	0	0	0	*	0	0	0	0	0	0	0	
	⑬佐藤 Jr	168	0	0	1	0	0	*	0	0	*	0	0	0	*	0	0	0	0	0	0	0	
	⑭田上 Fr	172	0	0	0	0	0	*	0	0	*	0	0	0	*	0	0	0	0	0	0	0	
	2nd HALF	④本山 Jr	170	5	3	17	4	1	25%	2	1	50%	0	0	0	*	0	0	0	0	0	0	0
		⑤渡邊 Fr	168	11	0	19	10	4	40%	3	1	33%	0	0	0	*	2	1	1	0	1	1	1
		⑥木村 Fr	168	3	1	19	2	0	0%	4	1	25%	0	0	0	*	0	3	1	1	0	0	0
		⑦杉原 Jr	167	4	0	19	5	2	40%	0	0	*	0	0	0	*	4	3	1	1	0	0	0
⑧島田 Jr		165	0	0	1	1	0	0%	0	0	*	0	0	0	*	0	0	1	0	0	0	0	
⑩衛藤 Jr		180	4	0	19	5	2	40%	0	0	*	0	0	0	*	4	1	0	0	0	0	0	
⑪榊井 Jr		157	0	0	3	1	0	0%	0	0	*	0	0	0	*	1	0	0	0	0	0	0	
⑫黒沢 Jr		154	0	0	1	0	0	*	0	0	*	0	0	0	*	0	0	0	0	0	0	0	
⑬佐藤 Jr		168	0	0	0	0	0	*	0	0	*	0	0	0	*	0	0	0	0	0	0	0	
⑭田上 Fr		172	0	0	2	2	0	0%	0	0	*	0	0	0	*	0	0	0	0	0	0	0	
1ST HALF DATA				41	5	100	23	13	57%	13	4	1.08	4	0	3	75%	9	14	7	4	2	1	
2ND HALF DATA				27	4	100	30	9	30%	9	3	33%	0	0	0	*	12	13	4	2	1	1	
TOTAL				68	9	200	53	22	42%	22	7	32%	4	0	3	75%	21	27	11	6	3	2	
SUMMARY		OTHERS 1ST		POSS	46	PPP		0.89	TRO		1	TRD	3	FTR	0	47%	78%	17%	9%	7%			
	OTHERS 2ND		POSS	42	PPP		0.64	TRO		1	TRD	5	FTR	0	44%	65%	11%	5%	4%				
	OTHERS TOTAL		POSS	88	PPP		0.77	TRO		2	TRD	8	FTR	0	46%	71%	14%	7%	5%				

*POSS=POSSESSION *OTR=TEAM REB(OFF) *STL=STEAL(WITHOUT OWN MISSED PLAY) *④=STARTER
 *PPP=POINT PER POSS *DTR=TEAM REB(DEF) *TO=TURNOVER(OWN MISSED PLAY, OFFENSIVE FOUL)
 *BS=BLOCKED SHOT *FTR=FREE THROW REB *FTB=BONUS FREE THROW

INDEX NUMBER FOR RADAR GRAPH

#	PPP	2AVG	3AVG	FAVG	OREB	DREB	STL	TO	#1	2AVG	3AVG	FAVG	OREB	DREB	STL	TO	BS
CRANES TOTAL	35	66	34	83	44	64	57	93	40	STL=10%→100	TO=6%→100	50%→0					
Nakamura TOTA	53	64	58	83	76	84	100	98	52	PPP>1.20→100	PPP<0.3→0						

03九州春季 1回戦 都城商業戦 得点推移

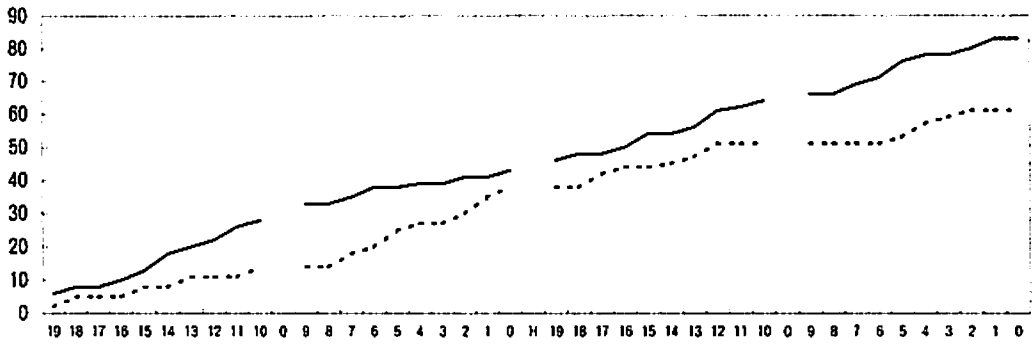

03九州二次 2回戦 中津南戦 得点推移

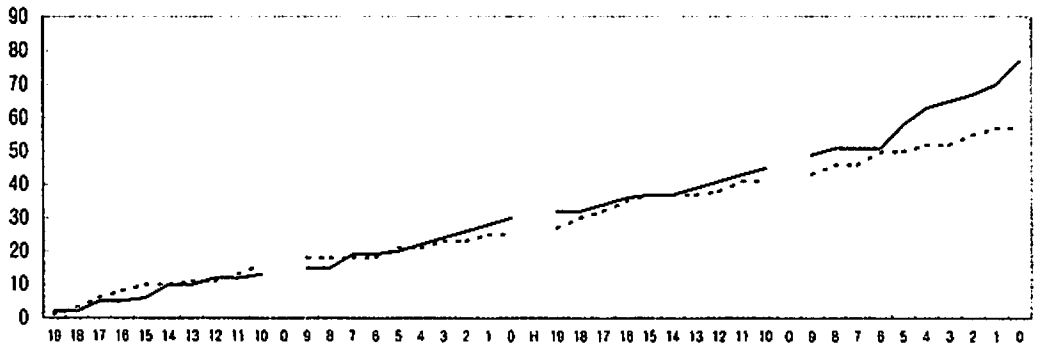

03九州春季 準決勝 中村学園戦 得点推移

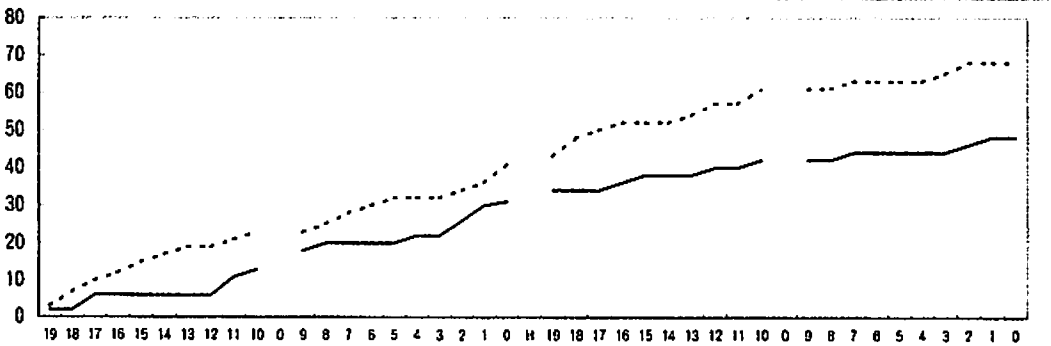

03九州春季 三位決定戦 小林高校戦 得点推移

